Provisionsfrei: moderne Räumlichkeiten für Ordination/Büro mit zwei Stellplätzen bei LKH / Med-Uni

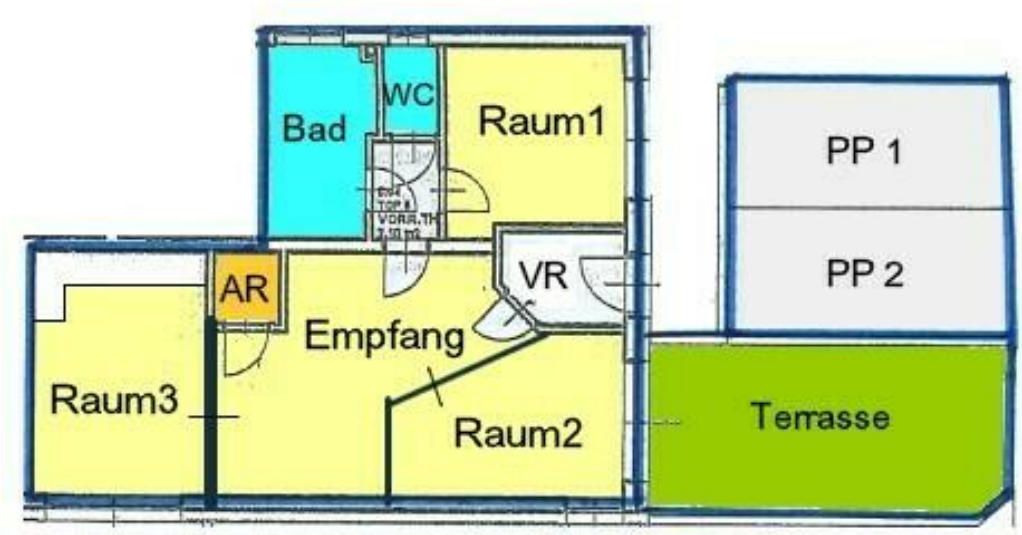

Plan-Skizze_neu

Objektnummer: O2100162875

Eine Immobilie von FirstClassReal Consulting GmbH

Zahlen, Daten, Fakten

Art:	Büro / Praxis
Land:	Österreich
PLZ/Ort:	8010 Graz
Alter:	Neubau
Wohnfläche:	66,00 m²
Gesamtfläche:	66,00 m²
Zimmer:	2
Bäder:	1
WC:	1
Terrassen:	1
Stellplätze:	2
Heizwärmebedarf:	B 43,80 kWh / m² * a
Gesamtmiete	1.000,00 €

Infos zu Preis:

inkl. BK, HK

Provisionsangabe:

provisionsfrei

Ihr Ansprechpartner

Markus Melcher

FirstClassReal Consulting GmbH
Semmelweisgasse 6

8010 Graz

T 0316/371718
H +43 664 543 8200
F DW- 66

Gerne stehe ich Ihne ermin zur Verfügung.

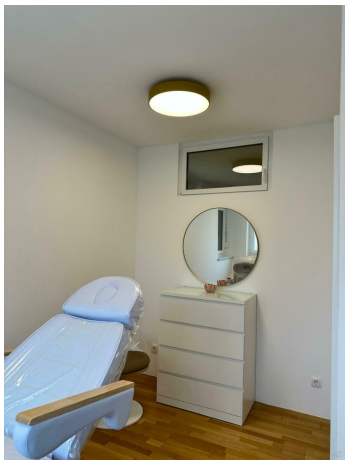

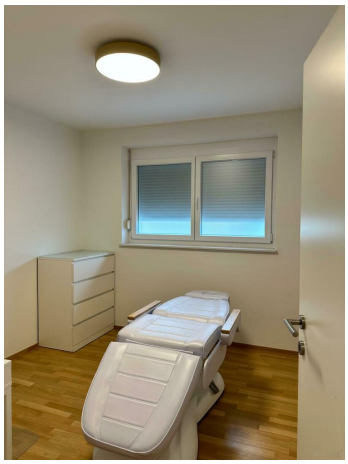

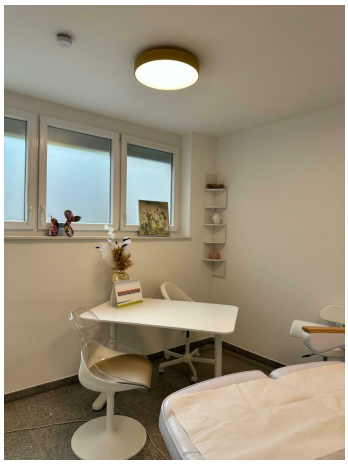

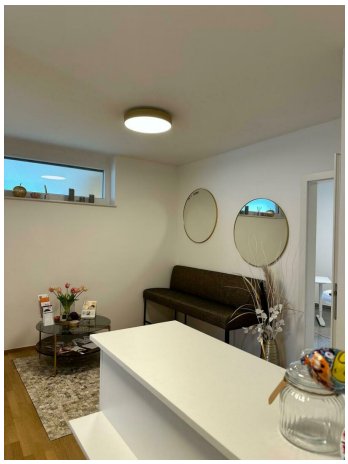

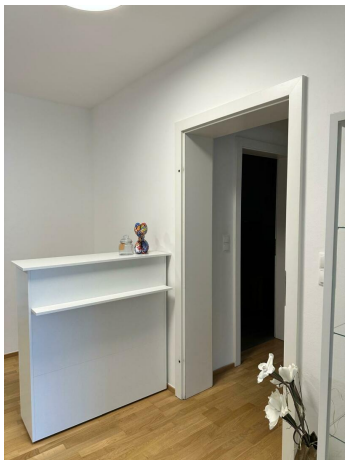

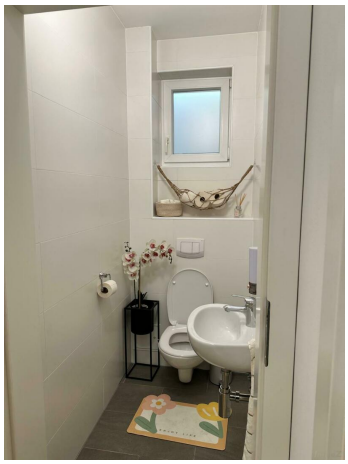

Objektbeschreibung

Dieses Objekt besticht neben der guten Lage direkt neben dem LKH, vor allem durch die gut durchdachte Raumaufteilung und den erstklassigen Zustand.
Es liegt im Erdgeschoß mit eigenen Zugang und eignet sich hervorragend als kleine Ordination oder Büro.

Das Objekt besteht aus Diele, Empfangs-Wartebereich, drei Behandlungsräumen, Bad, WC und Abstellraum.
Weiters gehören eine Terrasse und 2 Autostellplätze dazu.

Das Objekt ist binnen 14 Tagen beziehbar.