Luxus-Innenstadtwohnung mit Dachterrasse und Garage

Luxus-Innenstadtwohnung mit Garage

Objektnummer: 0001009227

Eine Immobilie von Raiffeisen Immobilien Vermittlung

Zahlen, Daten, Fakten

Art:	Wohnung - Maisonette
Land:	Österreich
PLZ/Ort:	2700 Wiener Neustadt
Wohnfläche:	210,00 m²
Gesamtmiete	2.430,00 €
Kaltmiete (netto)	1.445,45 €
Kaltmiete	2.180,45 €
Betriebskosten:	420,00 €
Heizkosten:	315,00 €

Ihr Ansprechpartner

Birgit Ehold-Wlassak

Raiffeisen Immobilien Vermittlung Ges.m.b.H
Friedrich-Wilhelm-Raiffeisen-Platz 1
1020 Wien

T +43517517
H +43 664 60 517 517 53

Gerne stehe ich Ihnen für weitere Informationen oder einen Besichtigungstermin zur Verfügung.

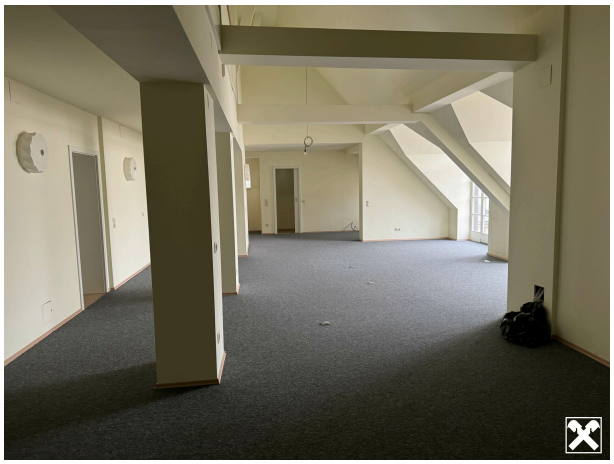

AUGUSTINER

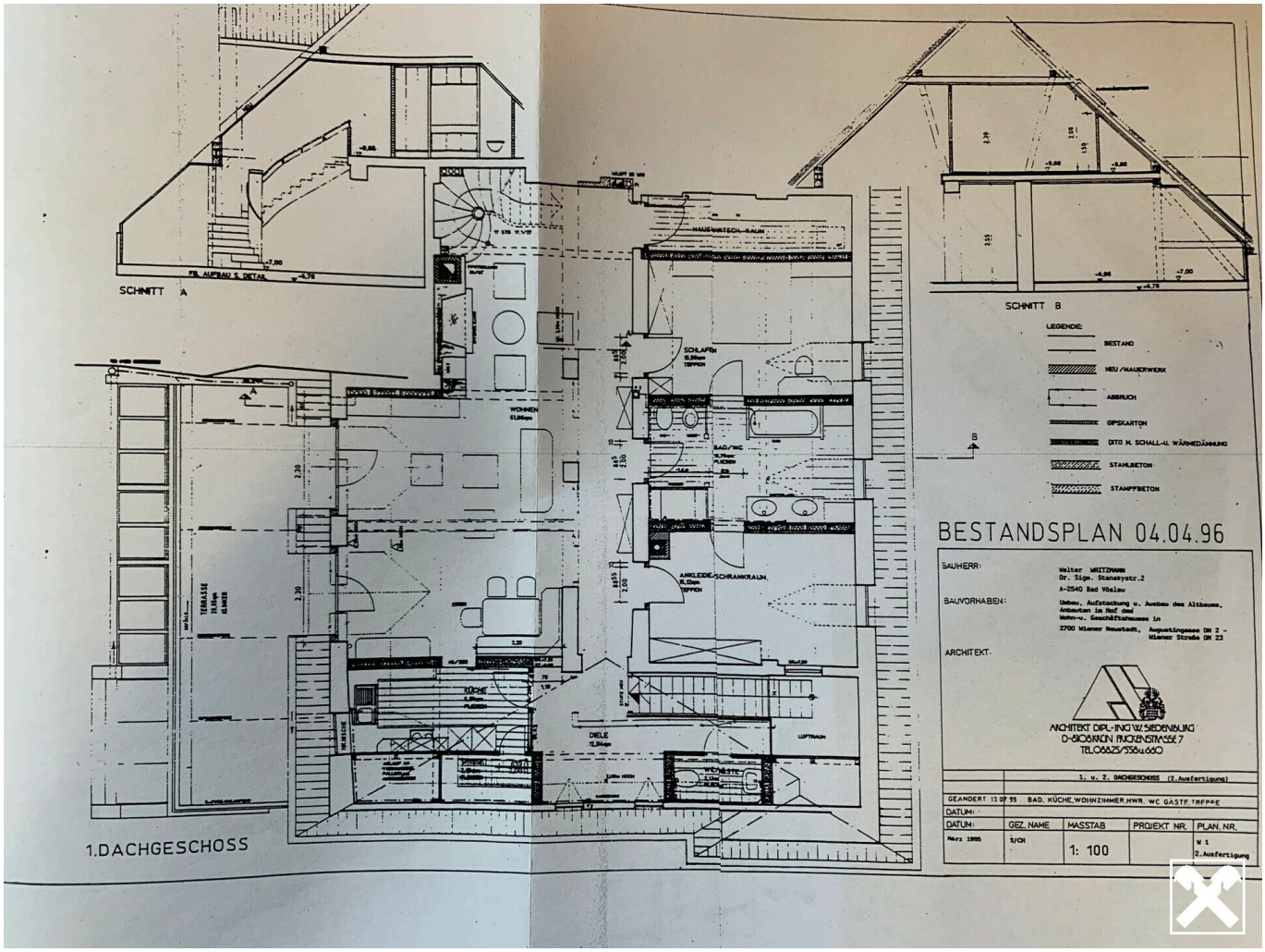
SCHNITT A
SCHNITT B
1.DACHGESCHOSS
HAUSWÄSCH.-RAUM
SCHLAFEN
WOHNEN
BAD/WC
ANKLEIDE/SCHRANKRAUM
KÜCHE
DIELE
LUFTRAUM
TERRASSE
WC/GÄSTE
LEGENDE:
BESTAND
NEU/MAUERWERK
ABBRUCH
GIPSKARTON
DITO M. SCHALL-U. WÄRMEDÄMMUNG
STAHLBETON
STAMPFBETON
BESTANDSPLAN 04.04.96
BAUHERR:
Walter WEITZMANN
Dr. Sign. Stanekystr.2
A-2540 Bad Vöslau
BAUVORHABEN:
Umbau, Aufstockung u. Ausbau des Altbaues, Anbauten im Hof des Wohn-u. Geschäftshauses in
2700 Wiener Neustadt, Augustingasse ON 2 - Wiener Straße ON 23
ARCHITEKT:
ARCHITEKT DIPL-ING W.SEIDENBURG
D-8000MÜN FRÜHLINGSTRASSE 7
TEL.08825/5340660
1. u. 2. DACHGESCHOSS (2.Ausfertigung)
GEANDERT 13.07.95 BAD, KÜCHE,WOHNZIMMER,HWR, WC GÄSTE,TREPPE
DATUM:
DATUM:
GEZ. NAME
MASSTAB
PROJEKT NR.
PLAN. NR.
März 1995
S/CH
1: 100
M 1
2.Ausfertigung

1,10
3,10
1,10
WC ABLUFT AN VORH. KANN ANSCHLIESSEN
F1 WC ENTLÜFTUNG
DUSCHE/WC
6,43qm
FLIESEN
GALERIE
6,28qm
BEST. KAMIN
F1 WC ENTLÜFTUNG
APPARTEMENT
17,97qm
TEPPICH
ABLUFT WC LOG
SPEICHER
BEST. KAMIN
LUFTRAUM
BODENTREPPE
DE
2,00