In bester Gesellschaft!

Straßenansicht

Objektnummer: 3100_854

Eine Immobilie von RE/MAX Magic in Klosterneuburg

Zahlen, Daten, Fakten

Art:	Haus - Mehrfamilienhaus
Land:	Österreich
PLZ/Ort:	2000 Stockerau
Baujahr:	ca. 1895
Zustand:	Gepflegt
Möbliert:	Teil
Alter:	Altbau
Wohnfläche:	295,00 m²
Zimmer:	10
Bäder:	1
WC:	4
Terrassen:	1
Keller:	120,00 m²
Heizwärmebedarf:	C 87,10 kWh / m² * a
Kaufpreis:	990.000,00 €

Provisionsangabe:

3.00 %

Ihr Ansprechpartner

Doris Deutsch

Doris Deutsch Immobilien GmbH
Albrechtstraße 25
3400 Klosterneuburg

G
V

RE/MAX

RE/MAX

RE/MAX

RE/MAX

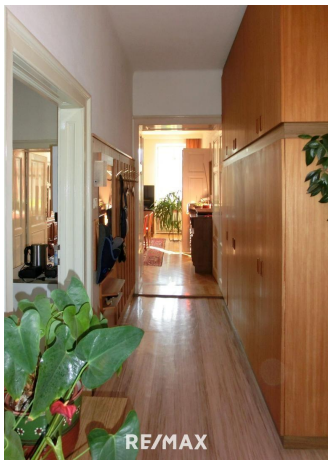
RE/MAX

RE/MAX

RE/MAX

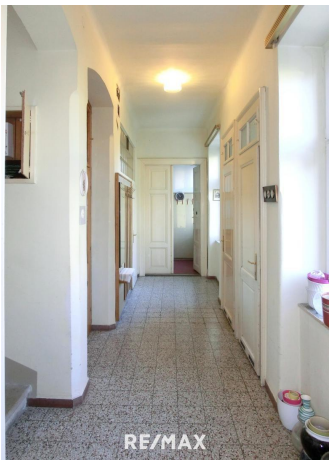
RE/MAX

RE/MAX

RE/MAX

RE/MAX

RE/MAX

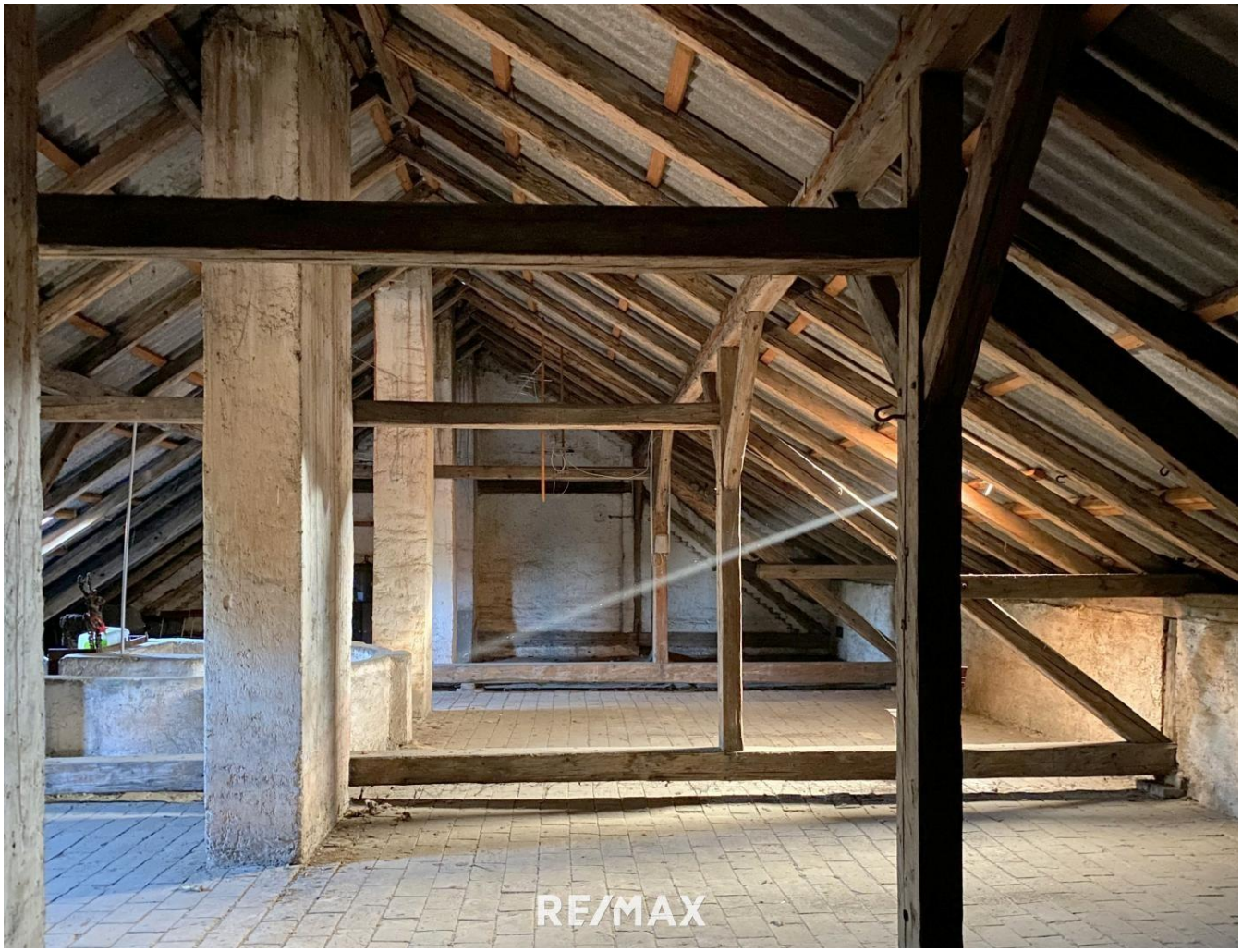
RE/MAX

RE/MAX

RE/MAX

RE/MAX

RE/MAX

RE/MAX

RE/MAX

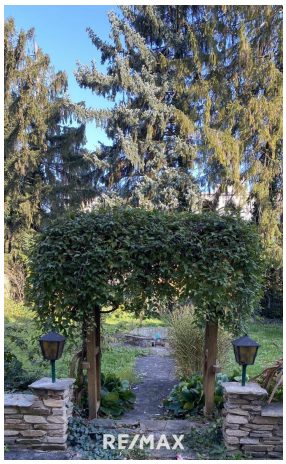
RE/MAX

Objektbeschreibung

Unmittelbar am Zentrum von Stockerau reiht sich in einer ruhigen Seitengasse ein hübsches Jahrhundertwendehaus an das Andere, jetzt bietet sich die einmalige Gelegenheit, eines dieser alten Schönheiten selbst zu erwerben.

Über 130 Jahre geht man hier schon ein und aus, die Zeiten waren oft turbulent und haben sich gewandelt, das Haus blieb jedoch standhaft und trotzte allen Veränderungen.

Durch das große Tor lassen Sie die Stadt hinter sich. Im Einreichplan von 1895 als „Einfahrt“ betitelt, reicht es heute leider nicht mehr ganz dazu. Viel zu groß sind die heutigen Kutschen, aber alles Zweirädrige kann man wunderbar hier unterbringen.

Im Hochparterre ist im Moment eine Ordination mit einer Fläche von ca. 100 m² untergebracht. Im hinteren Teil des Hochparterres gibt es nochmals zwei kleinere Räumlichkeiten, damit verfügen Sie über knappe 160 m² Gesamtfläche in dieser Etage.

Über die Treppe hinauf gelangen Sie zur Belle Etage, auf nochmal ca. 160 m² blinzelt Ihnen der Charme der Jahrhundertwende entgegen. Große, vier Meter hohe Räume, Flügeltüren und ein alt-ehrwürdiger Fischgrätparkett – wie könnte es auch anders sein. Der Hauch von Aristokratie ist immer noch latent vorhanden, die positive Aura lässt Sie freudig auf das einstimmen, auf das was da kommt.

Drei große Räume mit jeweils ca. 25 m², drei kleinere Räume, eine sehr große Küche und ein von der Größe her stattliches Badzimmer warten auf ihre Renaissance. Hier lässt sich alles verwirklichen, was immer schon Ihre Ansprüche waren, mischen Sie Eleganz mit dem Modernen, das Ergebnis lässt die Herzen höher schlagen.

Apropos höher, nochmals einen Stock hinauf wird ein riesiger Dachboden zum Highlight der Veränderung. Sei es eine einzige bombastische Wohnung mit zwei Terrassen, vielleicht aber auch zwei Wohnungen oder bei dieser Größe gingen sich sogar 3 Wohnungen aus, aber jedenfalls alle mit dem Hang zum Elitären. Wie auch immer Sie sich entscheiden, dieses durchaus gepflegte Mehrfamilienhaus birgt Unmengen an Potential.

Zurück im Erdgeschoß betritt man ostseitig den großen Garten mit Altbaumbestand, auf der großzügigen Terrasse lassen sich perfekt jegliche Arten von Feste feiern.

Lassen Sie sich diese Chance nicht entgehen und rufen Sie mich ehestmöglich an, ich freue mich schon Ihnen dieses besondere Angebot näherzubringen.

Der Preis: € 990.000,-- Angaben gemäß gesetzlichem Erfordernis:
Heizwärmebedarf: 87.1 kWh/(m²a)

Klasse Heizwärm C
ebedarf:

Hinweis aufgrund der aktuellen Situation betreffend Coronavirus:

Für die Unternehmen im Bereich des Fachverbandes der Immobilien- und Vermögenstreuhänder (Immobilientreuhänder und Inkassoinstitute) wird dringend angeraten ab 16. März 2020 jeglichen persönlichen Kundenverkehr auch im Außendienst (wie etwa Besichtigungen oder Besuch von Außendienstmitarbeitern - Inkassanten) einzustellen.

Die Regelungen gelten ab 16.3.2020 bis 13.4.2020.

Es geht um unser aller Gesundheit, daher haben wir entschieden, diese Maßnahmen für die kommenden Wochen einzuhalten und bitten um Ihr Verständnis. Selbstverständlich können Sie uns aber weiterhin sehr gerne via Telefon, Mail, Whatsapp oder Videokonferenz erreichen, zum Plaudern haben wir ja jetzt genügend Zeit :-)