Traditionelles Stadthaus in Enns als Anlageobjekt

Stadthaus Enns

Objektnummer: 2594_2957

Eine Immobilie von RE/MAX Future in Enns

Zahlen, Daten, Fakten

Art:	Zinshaus Renditeobjekt - Wohn- und Geschäftshaus
Land:	Österreich
PLZ/Ort:	4470 Enns
Zustand:	Gepflegt
Nutzfläche:	1.350,00 m²
Heizwärmebedarf:	85,00 kWh / m² * a
Provisionsangabe:	

3.00 %

Ihr Ansprechpartner

Ing. Werner Petermair MBA

RE/MAX Future in Enns
Linzer Straße 11
4470 Enns

H +43 676 49 10 632

Gerne stehe ich Ihnen für weitere Informationen oder einen Besichtigungstermin zur Verfügung.

RE/MAX

RE/MAX

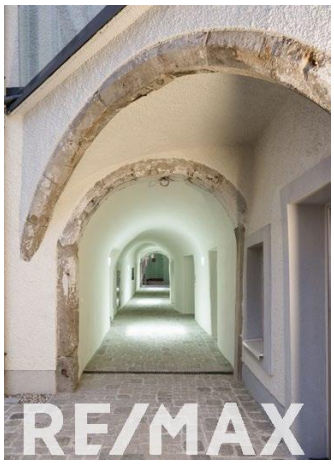
RE/MAX

RE/MAX

RE/MAX

RE/MAX

RE/MAX

RE/MAX

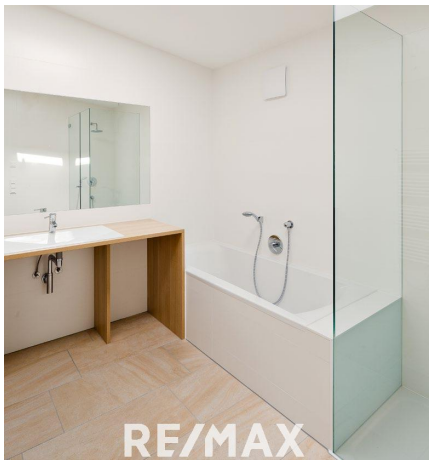
RE/MAX

RE/MAX

RE/MAX

RE/MAX

RE/MAX

RE/MAX

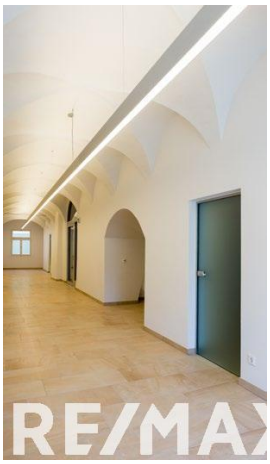
RE/MA

RE/MAX

RE/MAX

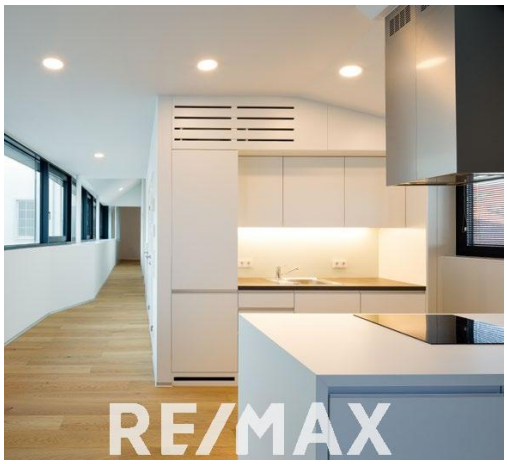
RE/MAX

RE/MAX

RE/MAX

RE/MAX

RE/MAX

RE/MAX

RE/MAX

RE/MAX

RE/MAX

RE/MAX

RE/MAX

Objektbeschreibung

Traditionelles Stadthaus am Hauptplatz in Enns!

Die Immobilie im Überblick:

- TOP-Adresse direkt am Ennser Stadtplatz
- Renovierung von 2011 bis 2013
- Planung von Haas Architektur
- Penthouse mit Traum-Ausblick
- exklusive Ausstattung
- ökologische Bauweise
- Lift für die barrierefreie Erschließung
- Tiefenbohrung zur Wärmegewinnung
- Kühlung über die Fußbodenheizung
- Warmwasseraufbereitung über die Solaranlage
- autark bei der Stromproduktion
- E-Ladestation für Elektrofahrzeuge
- großzügige Fahrradabstellfläche
- ca. 1.350 m² Nutzfläche
- HWB: 85,17 kWh/m²a

Nähere Informationen erhalten Sie gerne in einem persönlichen Gespräch.
Wir freuen uns auf Ihre Anfrage!Angaben gemäß gesetzlichem Erfordernis:
Heizwärmebed 85.0 kWh/(m²a)
arf: