Innenstadt-Büros PROVISIONSFREI!

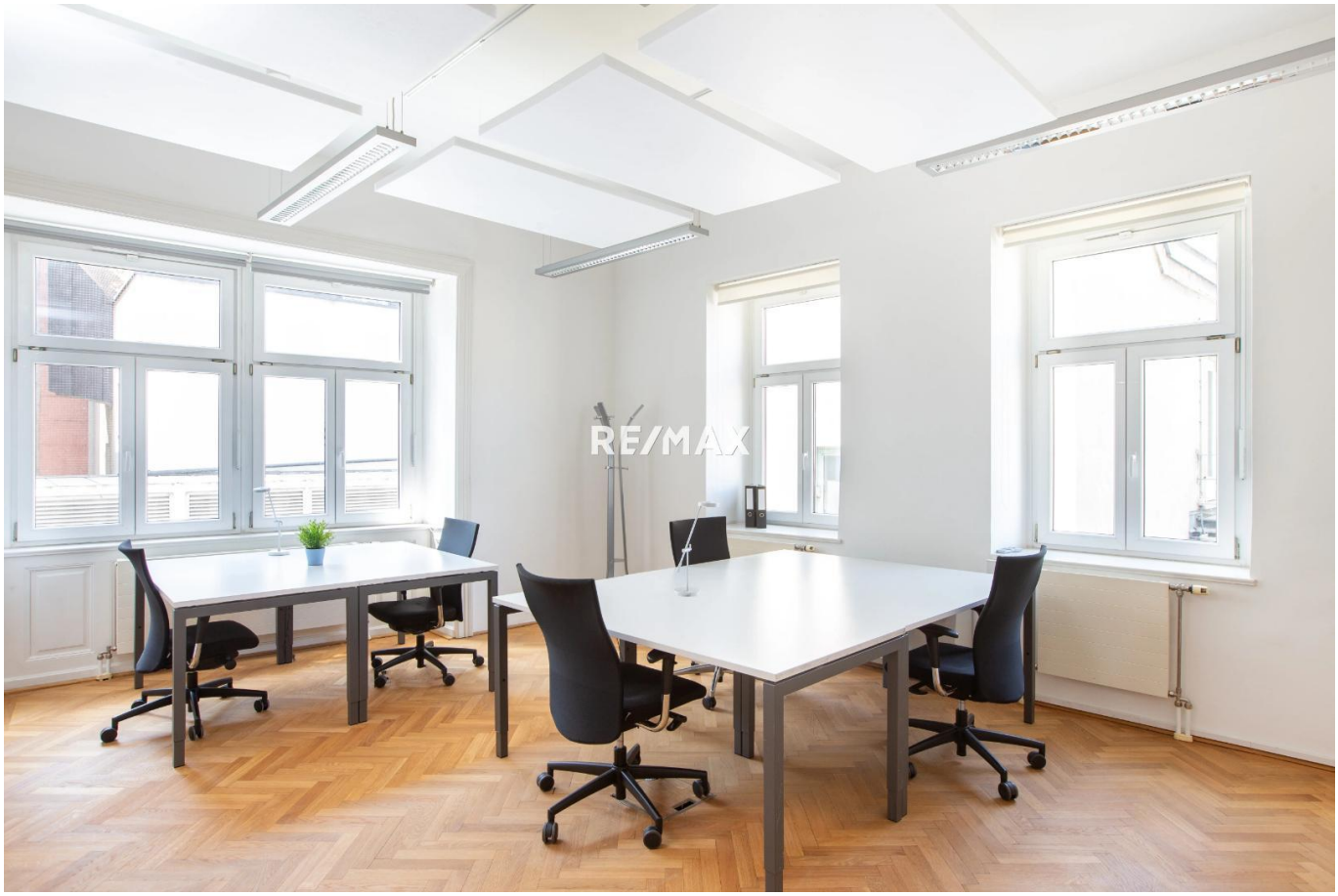

Beispiel Büro Am Graben

Objektnummer: 2434_1970

Eine Immobilie von RE/MAX Vital

Zahlen, Daten, Fakten

Art:	Büro / Praxis - Bürofläche
Land:	Österreich
PLZ/Ort:	1010 Wien
Zustand:	Gepflegt
Möbliert:	Voll
Alter:	Altbau
Nutzfläche:	10,00 m²
Bürofläche:	10,00 m²
Heizwärmebedarf:	D 120,00 kWh / m² * a

Ihr Ansprechpartner

Ingeborg NAGL

RE/MAX Vital
Bruck-Hainburger-Straße 2/2/2B
2320 Schwechat

H +43 664 100 300 8

Gerne stehe ich Ihnen für weitere Informationen oder einen Besichtigungstermin zur Verfügung.

RE/MAX

RE/MAX

RE/MAX

RE/MAX

RE/MAX

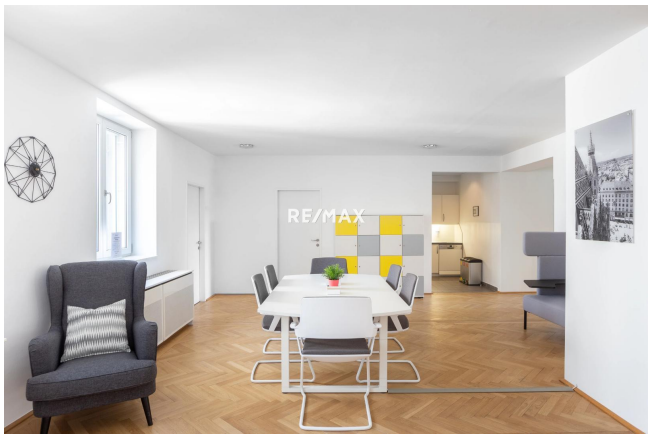
RE/MAX

RE/MAX
@WORK

RE/MAX

RE/MAX

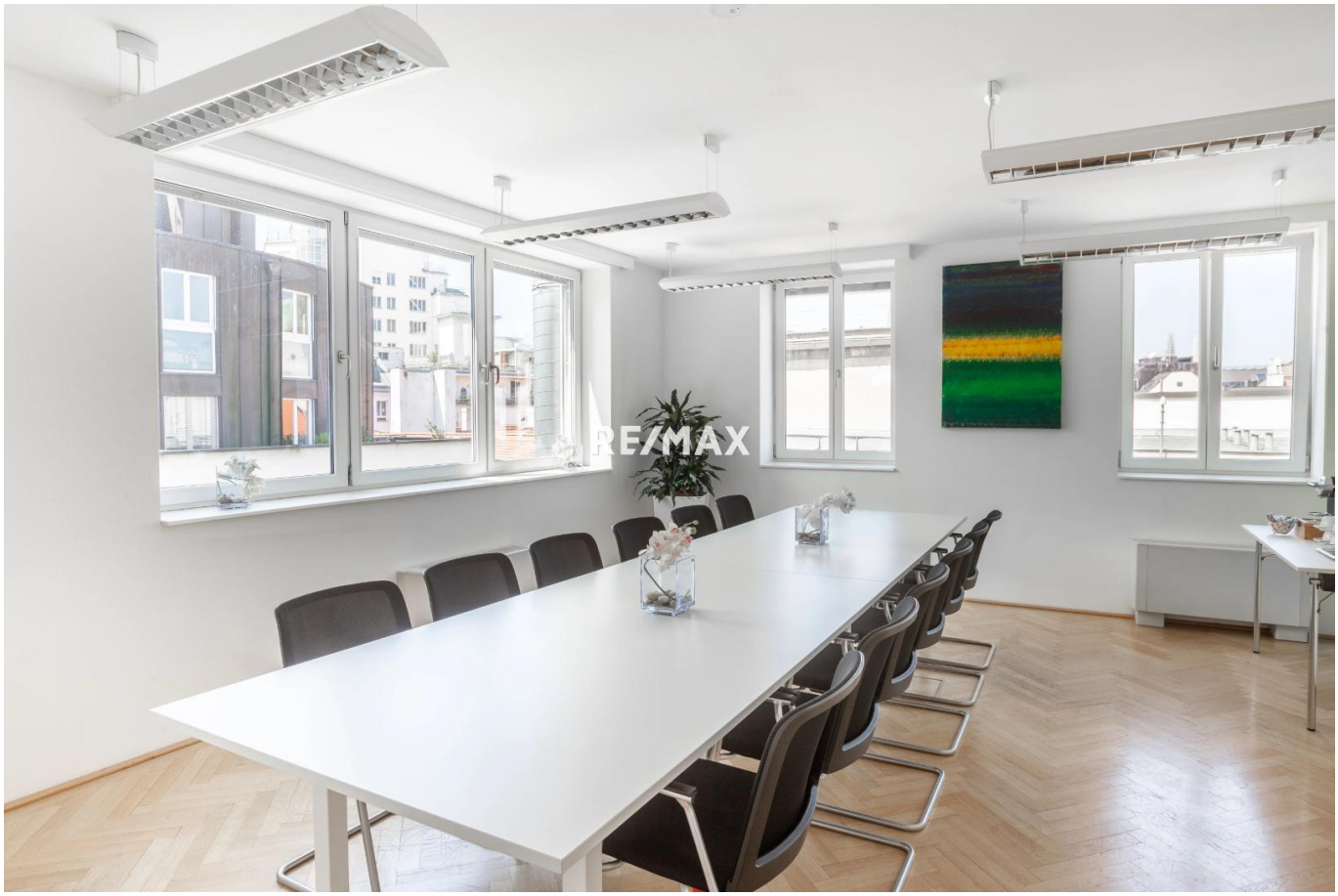
RE/MAX

RE/MAX

Objektbeschreibung

FLEXIBLES, REPRÄSENTATIVES ARBEITEN IM WIENER STADTZENTRUM!

STANDORTE Innenstadt:

Am Graben
Herrengasse
Kohlmarkt
Kärntner Ring
Operngasse
Fleischmarkt

Angeboten werden moderne helle Büros von ca. 10 m² bis 300 m² sowie Gemeinschaftsbüros. Sie können hier auch Ihren Firmenstandort in repräsentativer Lage etablieren und das ausgezeichnete Sekretariatsservice mit Telefondienst in Anspruch nehmen (virtuelles Büro).

Jeder Büroraum ist modern ausgestattet und beinhaltet Schreibtisch(e), Bürostühle, Aktenschränke, Telefon, Internet und Klimaanlage.

Zum perfekten Service gehört auch: Persönliche Firmentafel, Lift, Rezeption mit Personal, Schreibservice, Telefondienst, Paketübernahme, Business Lounge mit PC, Konferenzraum, Internet, Kopierer, Aktenvernichter, Bürobedarf, Küche mit Kaffeemaschine und Teekocher, Getränkeautomat sowie Toilettenanlagen, Waschraum und Reinigung.

Flexible Mietdauer ab 3 Monate, 2 BMM Kaution, Kreditkartenzahlung möglich.

Alle Preise je nach Leistungsumfang und zuzüglich USt.

Bitte geben Sie bei einer Anfrage Ihre vollständigen Kontaktdaten (Name, Adresse, Telefonnummer und E-Mail) bekannt, wir benötigen diese Informationen als Nachweis für die Eigentümer.
Provisionsfrei für den Mieter - Maklerkosten werden vom Vermieter bezahlt.
Alles Symbolfotos

GERNE INFORMIEREN WIR SIE AUCH ÜBER ANDERE STANDORTE IN WIEN, LINZ, SALZBURG und GRAZ!Angaben gemäß gesetzlichem Erfordernis:

Heizwärmebedarf:	120.78 kWh/(m²a)
Klasse Heizwärmebedarf:	D

Interesse am Maklerberuf?

Informationen beim MAKLERFRÜHSTÜCK
am Samstag, Termin nach Vereinbarung um 10.00 Uhr im RE/MAX Büro Schwechat.
Info: office@remax-vital.at oder 01/70 70 900.