Ebene Ackerfläche (teilweise Dorfgebiet) + kleine Waldparzelle

Grundstück Pfeil

Objektnummer: 2428_549

Eine Immobilie von RE/MAX Sun in Tamsweg

Zahlen, Daten, Fakten

Adresse	Mail-Süd
Art:	Grundstück - Sondernutzung
Land:	Österreich
PLZ/Ort:	9300 Mail
Kaufpreis:	165.000,00 €

Infos zu Preis:

Verhandlungsbasis

Provisionsangabe:

3.00 %

Ihr Ansprechpartner

Franz Kraxner

RE/MAX Sun in Tamsweg
Postplatz 4
5580 Tamsweg

Gerne stehe ich Ihnen für weitere Informationen oder einen Besichtigungstermin zur Verfügung.

Mail
Breitenstein
Breitenstein
Breitenstein
Breitenstein
Mail
281
Siebenaich
317
Glas Service
Plieschnegger
HolzElle
Steindorfer BVT
Steindorfer
Truck-Stop Tankstelle
317
Wimkzstein
317
RE/MAX

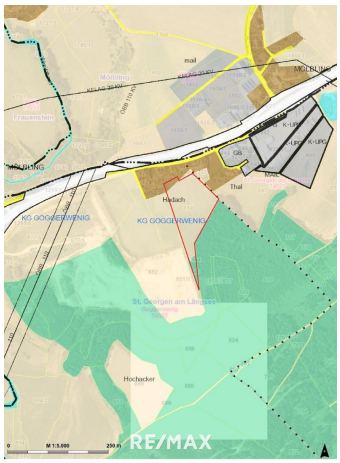
RE/MAX

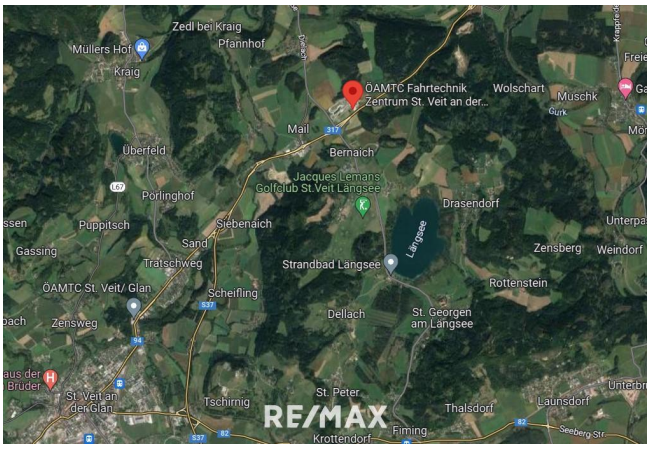
Zedl bei Kraig
Müllers Hof
Pfannhof
Kraig
ÖAMTC Fahrtechnik
Zentrum St. Veit an der...
Wolschart
Muschk
Mail
Überfeld
Bernaich
Jacques Lemans
Golfclub St.Veit Längsee
Pörlinghof
Drasendorf
Puppitsch
Siebenaich
Gassing
Sand
Tratschweg
Strandbad Längsee
Längsee
Zensberg
Weindorf
ÖAMTC St. Veit/ Glan
Scheifling
Rottenstein
Zensweg
Dellach
St. Georgen
am Längsee
St. Veit an
den Glan
Tschirnig
St. Peter
Thalsdorf
Launsdorf
Krottendorf
Fiming
RE/MAX

1345
1295/4
849/1
.173
851/2
.174
851/3
850/2
849/2
.94
846/2
846/1
.93
.137/1
.137/2
842/2
844
.133
779
833
836/1
836/2
836/3
846
840
844
.127
.128
845
839
843
Hadach
1343
Thal
851/1
852
1344
840
RE/MAX

Objektbeschreibung

Ackerfläche + kleine Waldparzelle + kleine Baufläche Nähe St. Veit an der Glan

Wir dürfen Ihnen hier eine ebene Ackerfläche im Ausmaß von 15.458 m2 und 2 angrenzende kleine Waldparzellen über 1.177 m2 anbieten.
Die Ackerfläche grenzt direkt an das Siedlungsgebiet Mail-Süd, wobei Teile der Ackerfläche noch in der Widmung "Dorfgebiet" (ca. 600 m²) liegen.
Eine Ausweitung des Siedlungsgebietes ist seitens der Gemeinde derzeit nicht angedacht.
Eine Besichtigung ist jederzeit selbständig möglich!

Für weitere Auskünfte sind wir gerne für Sie erreichbar!