Exklusives Hotelbaugrundstück am Kreischberg

1. Hotelprojekt-Kreischberg UR geschützt

Objektnummer: 2275_3303

Eine Immobilie von RE/MAX P&I in Neusiedl/S.

Zahlen, Daten, Fakten

Art:	Grundstück - Betriebsbaugrund
Land:	Österreich
PLZ/Ort:	8861 St. Georgen ob Murau
Kaufpreis:	1.300.000,00 €

Infos zu Preis:

Verhandlungsbasis

Provisionsangabe:

3.00 %

Ihr Ansprechpartner

Diana Ciboch

RE/MAX P&I in Neusiedl/S.
Hauptplatz 20a
7100 Neusiedl am See

H +43 650 28 78 288

Gerne stehe ich Ihnen für weitere Informationen oder einen Besichtigungstermin zur Verfügung.

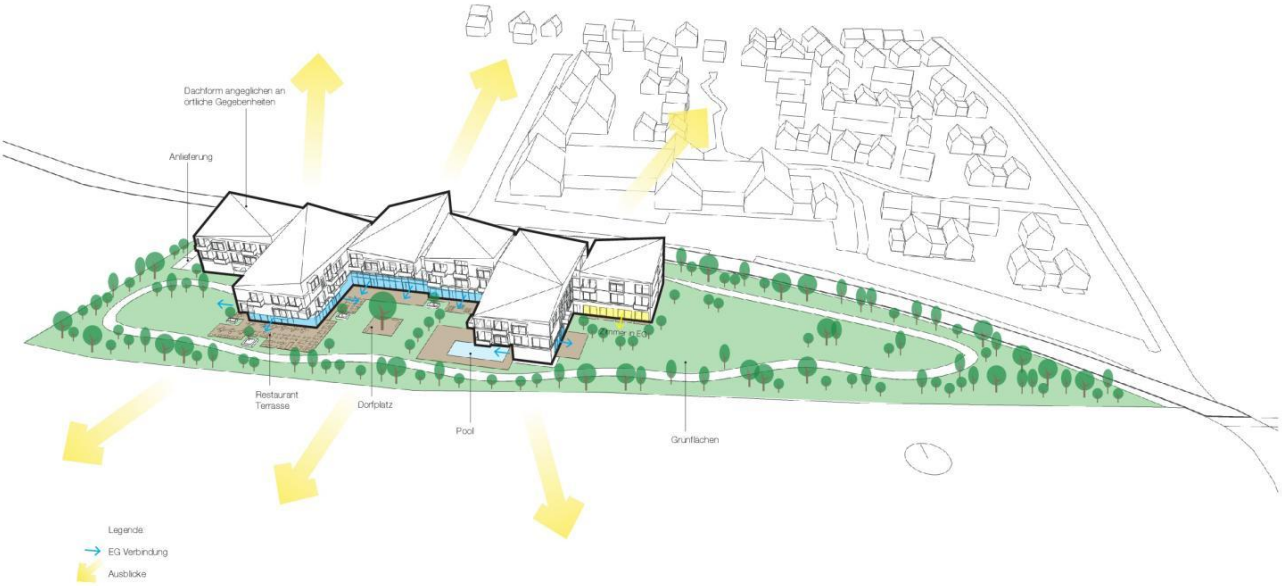

Der Inhalt dieser Präsentation ist geistiges Eigentum d... Zustimmung nicht an Dritte weitergegeben werden

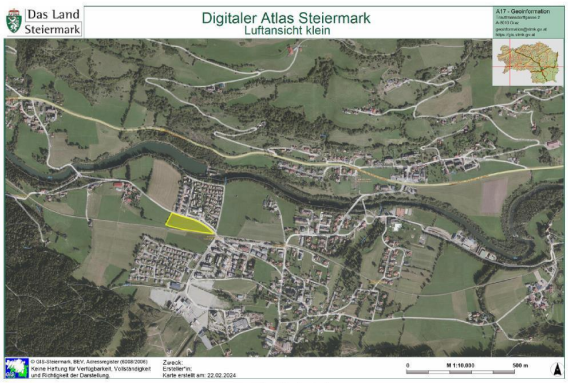

Der Inhalt dieser Präsentation ist geistiges Eigentum der Wienerwerk ZT-Gesellschaft und ist ohne Zustimmung nicht an Dritte weitergegeben werden

Der Inhalt dieser Präsentation ist geistiges Eigentum der Wienerwerk ZT-Gesellschaft und ist ohne Zustimmung nicht an Dritte weitergegeben werden

RE/MAX

RE/MAX

RE/MAX

RE/MAX

RE/MAX

RE/MAX

RE/MAX

RE/MAX

RE/MAX

RE/MAX

RE/MAX

RE/MAX

Head Office
RE/MAX

RE/MAX

RE/MAX

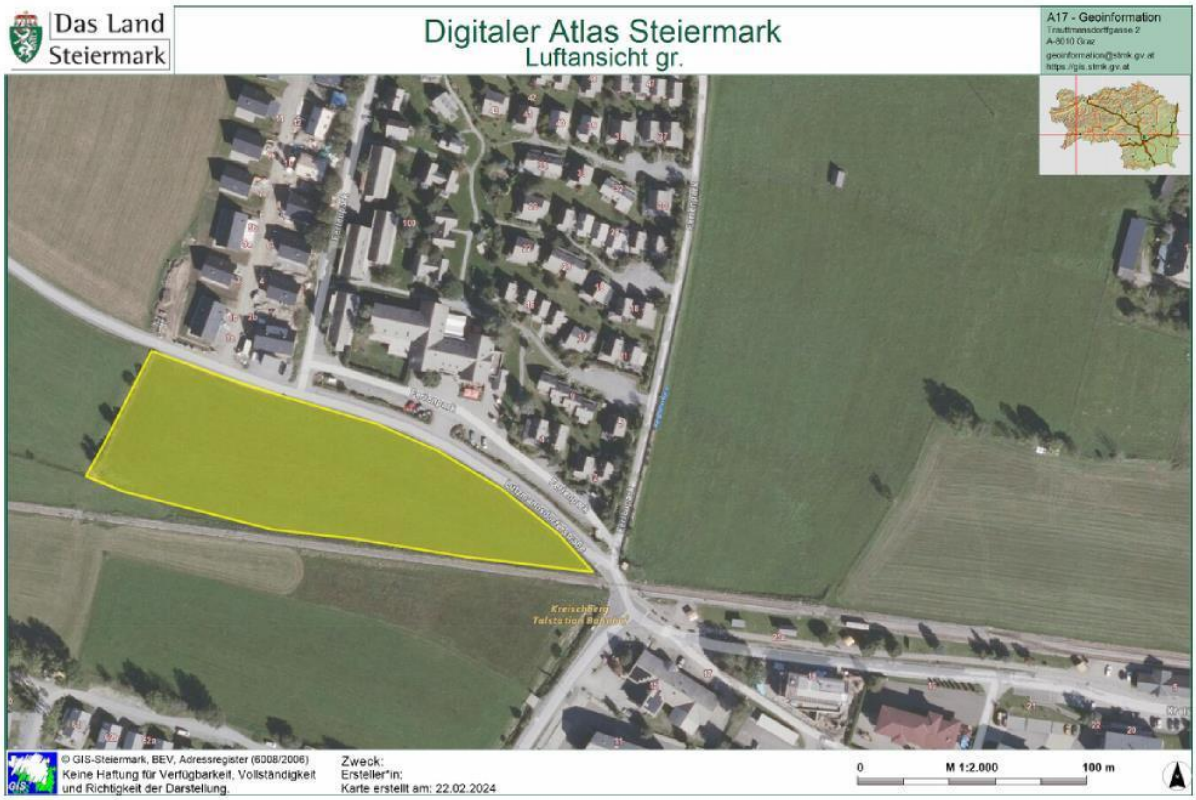
Das Land Steiermark
Digitaler Atlas Steiermark
Luftansicht gr.
A17 - Geoinformation
Trauttmansdorffgasse 2
A-8010 Graz
geoinformation@stmk.gv.at
https://gis.stmk.gv.at
© GIS-Steiermark, BEV, Adressregister (6008/2006)
Keine Haftung für Verfügbarkeit, Vollständigkeit und Richtigkeit der Darstellung.
Zweck:
Ersteller*in:
Karte erstellt am: 22.02.2024
0
M 1:2.000
100 m

RE/MAX

Landshut
Passau
Wels
Steyr
St. Pölten
Bratislava
Rosenheim
Salzburg
Wiener Neustadt
Ödenburg
Győr
Österreich
Schladming
Zell am See
Steinamanger
Gemeinde Sankt Georgen ob Murau
Zalaegerszeg
Klagenfurt am Wörthersee
Villach
Maribor
Varaždin
Udine
Ljubljana
Zagreb
Novo mesto
RE/MAX
Vicenza
Triest
Karlovac

Objektbeschreibung

Exklusives Hotelbaugrundstück am Kreischberg !!

Das angebotene Baugrundstück präsentiert eine hervorragende Möglichkeit für die Entwicklung eines perfekten Hotelprojektes im renommierten Skigebiet am Kreischberg, einem der Top-Skigebiete in der Steiermark, Österreich.

Mit einer Gesamtfläche von 9833 m² erstreckt sich das Grundstück über eine maximale Breite von ca. 55 Metern und einer Länge von etwa 270 Metern. Es befindet sich lediglich ungefähr 300 Meter von der hochmodernen 10-er Gondelbahn (Talstation) entfernt, was einen direkten Zugang zu den erstklassigen Skipisten gewährleistet.

Widmung: Erholungsgebiet 0,2 – 0,6
Projektwidmung: Hotelprojekt

Es gibt bereits ein Konzept eines Architektenbüros für die Verwirklichung eines Hotelprojektes! Die Projektbilder vom Architektenbüro sind geistiges Eigentum und sind urheberrechtlich geschützt!

Die Lage in unmittelbarer Nähe zur Gondelbahn und zu den Skianlagen macht es zu einem äußerst attraktiven Standort!

Der Kreischberg ist nicht nur für seine erstklassigen Skipisten bekannt, sondern bietet auch eine Vielzahl von Freizeitaktivitäten für Besucher jeden Alters und Interesses. Neben dem Skifahren und Snowboarden bietet das Gebiet Möglichkeiten für Wanderungen, Mountainbiking, Klettern, Golf und andere Outdoor-Aktivitäten. Darüber hinaus gibt es in der Nähe zahlreiche gastronomische Einrichtungen, Einkaufsmöglichkeiten und kulturelle Attraktionen, die das Hotel zu einem idealen Ausgangspunkt für viele Aktivitäten in der Region machen.

Kontaktieren Sie uns noch heute, um weitere Informationen zu diesem exklusiven Hotelbaugrundstück am Kreischberg zu erhalten und die Möglichkeit zu nutzen, in eine erstklassige Investitionsmöglichkeit im Herzen der österreichischen Alpen zu investieren.

Exkluzív szállodaépítési telek a Kreischbergen !!

A felajánlott építési telek kiváló lehet?séget kínál egy tökéletes szállodaprojekt kialakítására a híres kreischbergi síközpontban, amely Stájerország egyik legjobb síközpontja.
A 9833 m² összterület? ingatlan legnagyobb szélessége körülbelül 55 méter, hossza pedig körülbelül 270 méter. Mindössze 300 méterre található a legmodernebb 10 üléses gondolától,

amely közvetlenül a nagyszerü és sokoldalú sípályákra viszi az érdeklödöket.

Az építési telken egy szálloda építése valósítható meg.
Már létezik egy építésziroda koncepciója egy szállodai projekt megvalósításához!
Az építésziroda projektképei szellemi tulajdont képeznek és szerz?i jogi védelem alatt állnak!

A Kreischberg nemcsak világszínvonalú sípályáiról ismert, hanem számos szabadid?s tevékenységet is kínál minden korosztály és érdekl?dési kör számára. A síelés és snowboardozás mellett a környéken túrázásra, hegyi kerékpározásra, hegymászásra, golfozásra és egyéb szabadtéri tevékenységekre is lehet?ség nyílik. Ezen kívül számos étkezési lehet?ség, vásárlási és kulturális látnivaló található a közelben, így a szálloda ideális kiindulópont számos tevékenységhez.

Lépjen velünk kapcsolatba még ma, ha többet szeretne megtudni err?l az exkluzív szállodaépítési telekr?l a Kreischbergen, és használja ki a lehet?séget, hogy befektessen egy kiváló befektetési lehet?ségbe az osztrák Alpok szívében!
Nur auf remax.at finden Sie neue RE/MAX Immobilien früher und vollständig, und mit der RE/MAX App sofort am Handy!