5.000 m² großes Baugrundstück mit Brunnen im SÜDBURGENLAND

Blick in den Ort

Objektnummer: 1669_2028

Eine Immobilie von RE/MAX Thermal

Zahlen, Daten, Fakten

Adresse	Heiligenbrunn 52
Art:	Grundstück - Baugrund Eigenheim
Land:	Österreich
PLZ/Ort:	7522 Heiligenbrunn

Infos zu Preis:

Verhandlungsbasis

Provisionsangabe:

3.00 %

Ihr Ansprechpartner

Markus Radosztics

RE/MAX Thermal
Hauptstraße 28
7551 Stegersbach

H +43 664/1009825
F +43 3383/31333-13

Gerne stehe ich Ihnen für weitere Informationen oder einen Besichtigungstermin zur Verfügung.

RE/MAX

RE/MAX

RE/MAX

RE/MAX

RE/MAX

RE/MAX

RE/MAX

RE/MAX

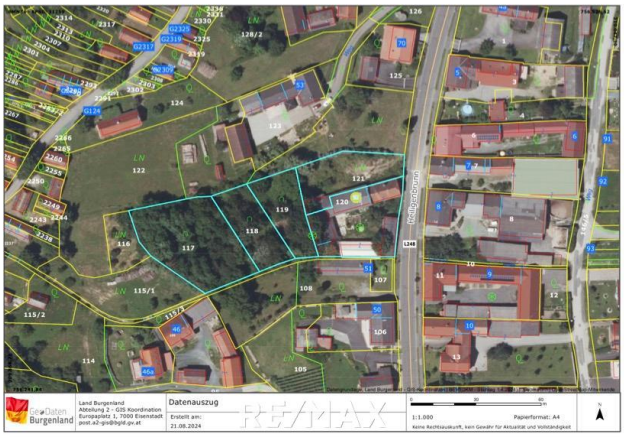
Geo Daten Burgenland
Land Burgenland
Abteilung 2 - GIS-Koordination
Europaplatz 1, 7000 Eisenstadt
post.a2-gis@bgld.gv.at
Datenauszug
Erstellt am:
21.08.2024
RE/MAX
1:1.000
Papierformat: A4
Keine Rechtsauskunft, kein Gewähr für Aktualität und Vollständigkeit

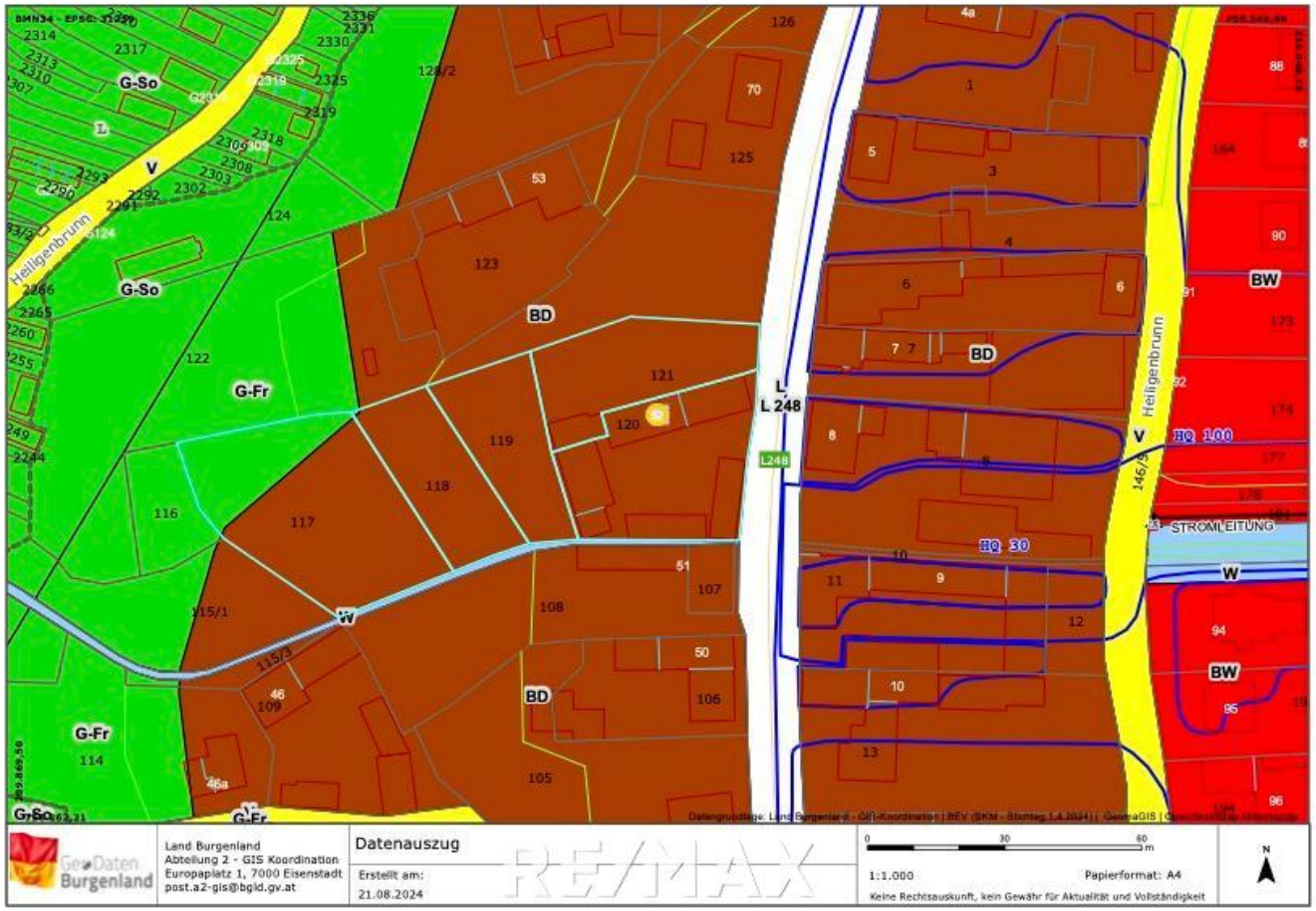
Heiligenbrunn
G-So
G-Fr
BD
BW
L
L 248
HQ 100
HQ 30
STROMLEITUNG
W
V
GeoData Burgenland
Land Burgenland
Abteilung 2 - GIS Koordination
Europaplatz 1, 7000 Eisenstadt
post.a2-gis@bgld.gv.at
Datenauszug
Erstellt am:
21.08.2024
1:1.000
Papierformat: A4
Keine Rechtsauskunft, kein Gewähr für Aktualität und Vollständigkeit
N

Ihr Immobilien Spezialist in der Region
RE/MAX Thermal
kostenfreie
Marktwertermittlung
vom Experten!
RE/MAX
Markus Radosztics | 0664 100 98 25

Objektbeschreibung

Dieses schöne, sonnige Grundstück mitten im Ort von Heiligenbrunn bietet mit seiner Größe von ca. 5.000 m² davon 4.582 m² Bauland Dorfgebiet und 468 m² Grünraum Freihaltefläche. Eine seltene Gelegenheit, Ihren Traum vom Eigenheim im Grünen zu verwirklichen. Gelegen in der ruhigen und malerischen Ort von Heiligenbrunn, bietet dieses Grundstück nicht nur eine wunderbare Nähe zur Natur, sondern auch eine sehr schöne und ruhige Lage. In wenigen Autominuten erreichen sie die Stadt Güssing. Auch Radfahrer, Wanderer sowie Golf-/Thermenliebhaber kommen voll auf Ihre Kosten und auch kulinarisch hat diese Region einige Spezialitäten zu bieten.
Wasser, Kanal und Strom sind am Grundstück sowie ein eigener BRUNNEN.

Hat dieses Grundstück Ihre Interesse geweckt? Dann machen Sie sich selbst ein Bild von diesem gepflegten Haus und vereinbaren Sie gleich einen Besichtigungstermin!
Ich freue mich, Ihnen die Liegenschaft bei einem kostenlosen und unverbindlichen Besichtigungstermin zeigen zu dürfen!
T: +43 664 100 98 25
M: radosztics@remax-thermal.at

Alle unsere Objekte finden Sie auf www.remax.at
www.remax.at/de/1669-2028
-> Sie wollen eine Immobilie verkaufen? Hier gehts zum Beratungstermin
Der vermittelnde Makler übernimmt keinerlei Gewähr oder Haftung, auch nicht für die tatsächliche Energieeffizienz des Gebäudes.
Alle Informationen beruhen auf Unterlagen, die uns vom Eigentümer zur Verfügung gestellt wurden und sind ohne Gewähr.
Die hier veröffentlichten Daten gelten als Richtlinie, um die Entscheidungsfindung der Interessenten zu unterstützen.
Detailinformationen werden bei der Besichtigung besprochen, geklärt oder nachgereicht.
Bitte beachten Sie, dass wir aufgrund unserer Nachweispflicht dem Abgeber gegenüber nur Anfragen beantworten können die Ihren Namen, die vollständige Anschrift und eine Telefonnummer enthalten.
Sie überlegen Ihre Immobilie zu verkaufen oder zu vermieten?
Sie fragen sich, ob ein Makler Sinn macht? Am Besten gleich zur NR. 1 !
Jetzt kostenlos Beratungstermin vereinbaren unter 03326 / 54 332