Neubauprojekt "Premium Residence" - Top 5 - "Sternenhimmel"

Titelbild Terrasse

Objektnummer: 1655_2156

Eine Immobilie von RE/MAX Spirit in St. Johann/Pg.

Zahlen, Daten, Fakten

Art:	Wohnung - Etage
Land:	Österreich
PLZ/Ort:	5620 Schwarzach im Pongau
Baujahr:	ca. 2023
Zustand:	Erstbezug
Alter:	Neubau
Wohnfläche:	79,91 m²
Zimmer:	3
Bäder:	1
WC:	1
Balkone:	1
Stellplätze:	2
Keller:	5,20 m²
Heizwärmebedarf:	B 29,00 kWh / m² * a
Gesamtenergieeffizienzfaktor:	A++ 0,52
Kaufpreis:	455.487,00 €

Infos zu Preis:

Fixpreis

Ihr Ansprechpartner

Paul Wentzke

RE/MAX Spirit in St. Johann/Pg.
Hauptstraße 44
5600 St. Johann im Pongau

T +43/6412/20250

RE/MAX

RE/MAX

RE/MAX

RE/MAX

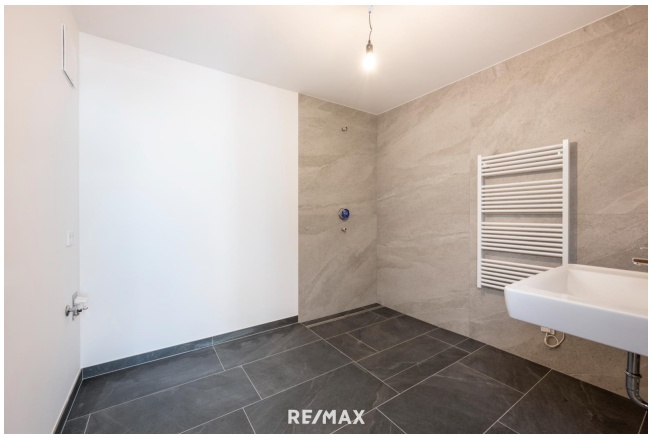
RE/MAX

RE/MAX

RE/MAX

W
S
N
O
RE/MAX

realfinanz
Immobilienfinanzierung
bis zu
40 Jahre
Laufzeit
Ihr Partner für Immobilienfinanzierungen
Kompetent. Verlässlich. Unabhängig.
Projekt „Premium Residence"
Top 5 „Sternenhimmel" | 5620 Schwarzach im Pongau
Obj.Nr.: 1455-2156
ca. 79,91 m² Wohnfläche
großzügiger Balkon mit ca. 16,52 m²
großzügiger Wohn- und Balkonbereich, 2 Schlafzimmer, 1 Badezimmer mit Dusche, 1 separates WC, Abstellraum, Fellerdichtet, 2 Garagenstellplätze
Betriebskosten & Heizkosten II. Vorschreibung (brutto): € 215,76, Rücklagen € 27,97, Gesamt brutto € 243,73
MUSTERBERECHNUNG:
Kaufpreis 505.487,- | Kaufnebenkosten 33.867,69* – Gesamtprojektkosten 539.354,63 | Eigenmittel 108.000,- |
Finanzierung (Auszahlungsbetrag): 431.354,63
Laufzeit
35 Jahre
Zinssatz ab 3 %
fix 10 Jahre
Mit Fixzinsrate ab
EUR 1.769,-
In der Rate sind die Finanzierungsnebenkosten eingerechnet. Kondition und Rahmenbedingungen abhängig von Prüfung der Bonität. Bestimmungsgrenze, Alle und Laufzeit. Gesamtbelastung: EUR 756.000,- Rückzahlung: 3,41 % Sparrate!
realfinanz
Immobilienfinanzierung
Markus Jaud, MBA
Finanzierungsspezialist
Büro Klagenfurt
Schleppe Platz 8/1
9020 Klagenfurt
Mobil +43 (0)680 55 21 337
RE/MAX

Objektbeschreibung

Neubauprojekt "Premium Residence" - Top 5 - "Sternenhimmel"

Entdecken Sie das exklusive Neubauprojekt "Premium Residence" am Schönberg in Schwarzach im Pongau – Ihre perfekte Wahl für anspruchsvolles Wohnen in den Bergen! Das Projekt begeistert mit absolut hochwertiger Ausstattung. Die Wohnungen sind mit Fliesen sowie einem Eichenholzboden versehen. Die Fenster verfügen über Raffstores und die Betriebskosten sind dank Tiefenbohrung und energieeffizienter Bauweise so gering, dass Sie sie kaum spüren werden.

Die Top 5 mit ca. 79,91 m² in dieser erstklassigen Wohnanlage bietet alles, was das Herz begehrt: Ein großzügiger Wohn- und Essbereich lädt zum Entspannen und Genießen ein. Das Badezimmer und das WC sind getrennt, um höchsten Komfort zu gewährleisten.

Das absolute Highlight dieser Wohnung ist der Balkon mit etwa 16,52 m², der Ihnen Raum für Entspannung und Genuss an der frischen Bergluft bietet.

Zum Komfort gehören auch zwei Garagenplätze direkt unter dem Gebäude, die Ihnen und Ihren Gästen stets bequemen Zugang bieten.

Diese werden mit jeweils € 25.000,- dazu erworben.

Ein zusätzliches Kellerabteil komplettiert das Angebot und bietet ausreichend Stauraum für Ihre persönlichen Dinge. Ein Kinderwagen- und Fahrradraum steht ebenfalls zur Verfügung.

Das Gebäude ist ebenso mit einem Lift ausgestattet.

Erleben Sie Lebensqualität auf höchstem Niveau im "Premium Residence" – vereinbaren Sie noch heute einen Besichtigungstermin und sichern Sie sich Ihr neues Zuhause in Schwarzach im Pongau!

Die Wohnungen im Neubauprojekt "Premium Residence" sind für den Käufer provisionsfrei.

Hauptwohnsitz:
Die Meldung eines Hauptwohnsitzes ist hier obligatorisch. Für Mieter ist lediglich die Meldung des Hauptwohnsitzes des Hauptmieters erforderlich.

Visualisierungen und zeichnerische Darstellungen in den Plänen und Grundrissen gelten nicht als Bau- und Ausstattungsbeschreibung. Maßgeblich ist der Text der Bau- und Ausstattungsbeschreibung.Angaben gemäß gesetzlichem Erfordernis:
Heizwärmebeda 29.0 kWh/(m²a)
rf:

Klasse Heizwär B
mebedarf:
Faktor Gesamte 0.52
nergieeffizienz:
Klasse Faktor G A++
esamtenergieeffi
zienz:

Sie kennen den Wert Ihrer Immobilie nicht?
Kein Problem! - Ihr Team von RE/MAX hilft Ihnen dabei, den richtigen Marktwert zu finden!