"Traditioneller Weinkeller"

Weinkeller Niederkreuzstetten

Objektnummer: 1626_24902

Eine Immobilie von RE/MAX Donau-City Immobilien

Zahlen, Daten, Fakten

Art:	Sonstige - Sonstige
Land:	Österreich
PLZ/Ort:	2124 Niederkreuzstetten
Nutzfläche:	96,00 m²
Kaufpreis:	9.999,00 €
Provisionsangabe:	

4.00 %

Ihr Ansprechpartner

Thomas Kurz

RE/MAX Dynamic
Landstraße 1/1
2000 Stockerau

H +43 676 987 96 95

Gerne stehe ich Ihnen für weitere Informationen oder einen Besichtigungstermin zur Verfügung.

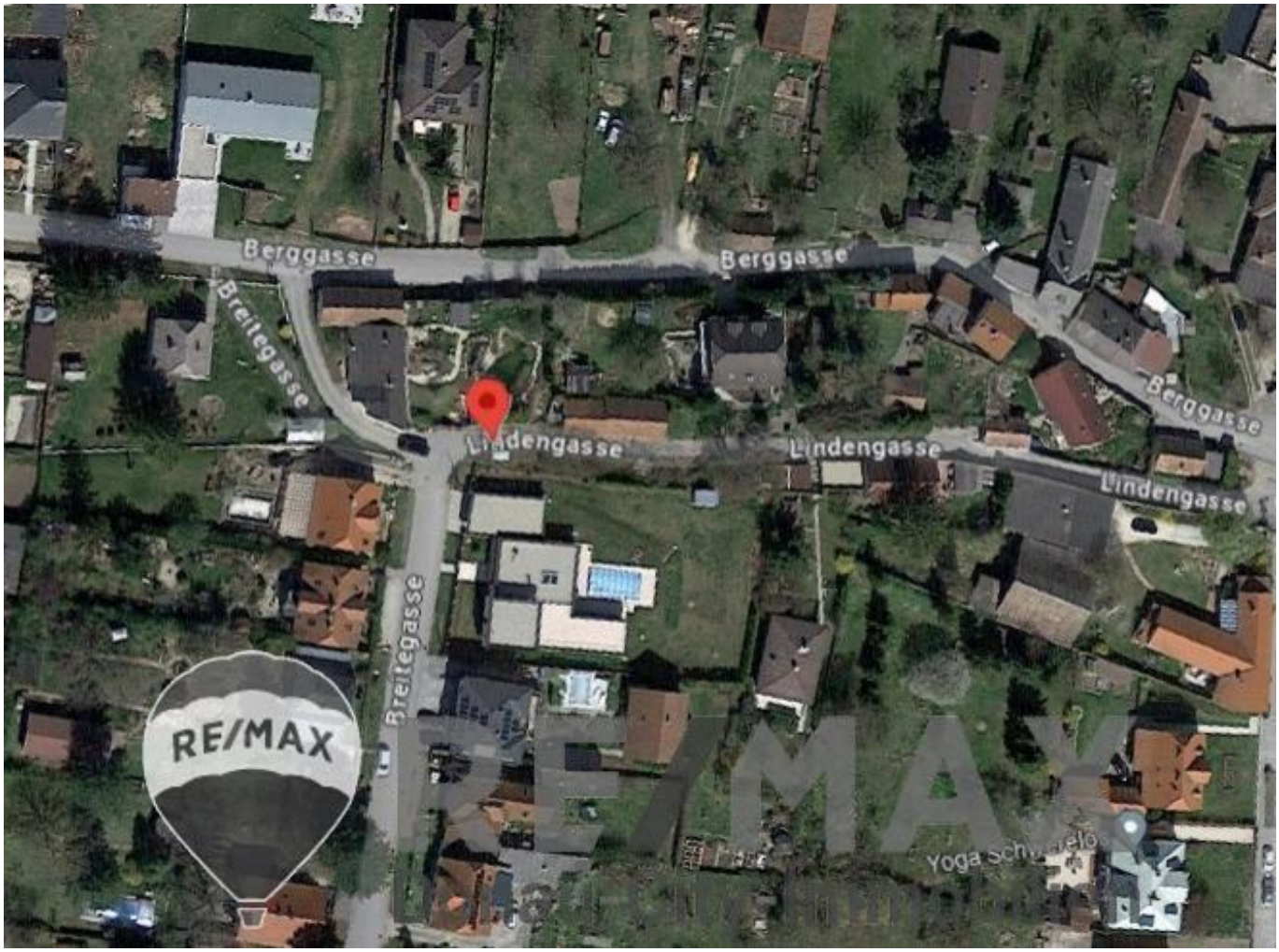
Berggasse
Berggasse
Breitegasse
Lindengasse
Lindengasse
Berggasse
Lindengasse
Breitegasse
RE/MAX

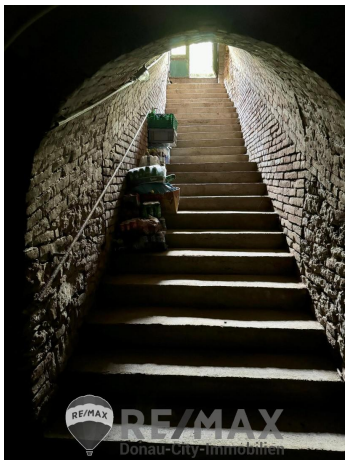
RE/MAX
Donau-City-Immobilien

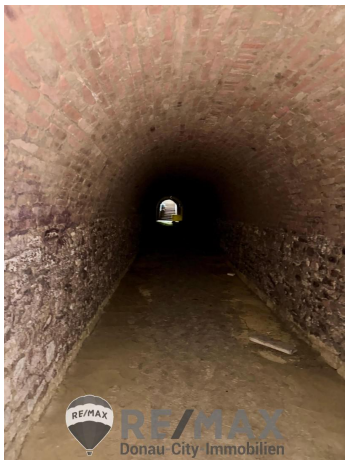
RE/MAX
Donau-City-Immobilien

Objektbeschreibung

"Traditioneller Weinkeller"

In einer ruhigen Seitengasse in Niederkreuzstätten präsentiert sich dieser traditionelle Weinkeller zum Verkauf.
Die charmante Betonstiege führt Sie hinunter in das ca. 4 Meter unter der Erde liegende Refugium. Mit vorhandenem Stromanschluss für die Beleuchtung ist der Weinkeller vielseitig nutzbar. Als Beispiel ideal für die Lagerung von Getränken und Lebensmitteln bei konstanten ca. plus 8 Grad, Sommer wie Winter.

Nutzfläche ca. 96 m²
Länge ca. 40 m, Höhe ca. 2,4 m

Überzeugen Sie sich von dem Mehrwert dieses Kellers bei einer persönlichen Besichtigung.

Der Preis NUR € 9.999,--
Finanzierungsvorschlag: Eigenmittel ca. € 199,80/monatlich € 40,--

Der Vermittler ist als Doppelmakler tätig!