Praxisräume gesucht?

mit Ausblick

Objektnummer: 1068_4681

Eine Immobilie von RE/MAX Traunsee

Zahlen, Daten, Fakten

Art:	Büro / Praxis - Praxis
Land:	Österreich
PLZ/Ort:	4810 Gmunden
Baujahr:	2024
Zustand:	Erstbezug
Alter:	Neubau
Nutzfläche:	237,00 m²
Bürofläche:	237,00 m²
Zimmer:	7
Heizwärmebedarf:	43,00 kWh / m² * a
Gesamtenergieeffizienzfaktor:	0,57
Kaufpreis:	1.340.000,00 €

Ihr Ansprechpartner

Wolfgang Hechfelner

RE/MAX Traunsee
Ebenzweierstraße 34
4813 Altmünster

T +07612/892 32 232
H +43 699 17 89 23 20
F +43 7612 89 232-30

Gerne stehe ich Ihnen für weitere Informationen oder einen Besichtigungstermin zur Verfügung.

BILLA PLUS
HUMANIC
SPAR

business level gmunden — grundrisse

OG 1

Im ersten Obergeschoss befindet sich die größte Bürofläche mit rund 235 m². Sie bietet Platz für mehrere Büroräume, eine Meetingzone, eine Business-Lounge und eine Teeküche. Zusätzlich steht eine große Terrasse für Pausen und Meetings im Freien zur Verfügung. Die Räumlichkeiten sind individuell nach Kundenwunsch planbar.

TOP 2	
Besprechung 1	33,36
Büro 1	23,16
Büro 2	17,01
Büro 3	20,14
Büro 4	24,61
Büro 5	26,70
Büro Allgemein	75,77
Teeküche	14,73
Gesamtfläche	**235,48 m²**
Terrasse	40,73

OG 2

Das zweite Obergeschoss bietet Büroflächen in 3 unterschiedlichen Größen. Die Räume verfügen über ein ausgereiftes Innenarchitektur-Konzept, in dem Einzel- und Doppelbüros, Meeting- und Besprechungszonen und Loungebereiche Platz finden. Eine individuelle Planung ist möglich.

TOP 3	
Besprechung 1	33,51
Büro 1	26,98
Büro 2	14,83
Büro 3	13,93
Büro Allgemein	73,08
Teeküche	8,09
Gesamtfläche	**170,42 m²**

TOP 4	
Besprechung 1	43,26
Büro 1	17,23
Büro 2	17,42
Büro 3	20,16
Büro Allgemein	61,36
Gang	18,11
Teeküche	8,09
Gesamtfläche	**185,63 m²**

TOP 5	
Besprechung 1	49,94
Büro 1	20,47
Büro 2	22,38
Büro 3	22,38
Büro 4	22,38
Büro Allgemein	84,89
Teeküche	14,59
Gesamtfläche	**237,03 m²**

26 / 27

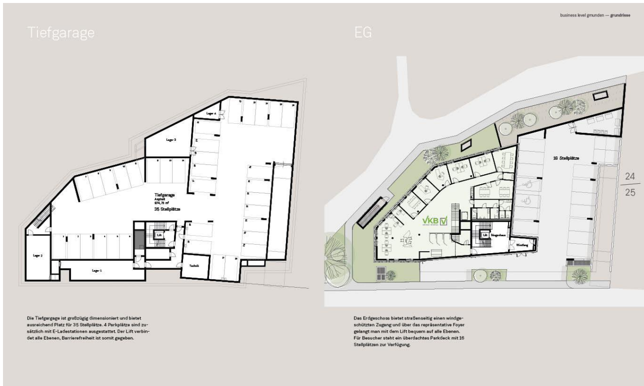

business level gmunden — grundrisse

Tiefgarage

Die Tiefgarage ist großzügig dimensioniert und bietet ausreichend Platz für 35 Stellplätze. 4 Parkplätze sind zusätzlich mit E-Ladestationen ausgestattet. Der Lift verbindet alle Ebenen, Barrierefreiheit ist somit gegeben.

EG

Das Erdgeschoss bietet straßenseitig einen windgeschützten Zugang und über das repräsentative Foyer gelangt man mit dem Lift bequem auf alle Ebenen. Für Besucher steht ein überdachtes Parkdeck mit 16 Stellplätzen zur Verfügung.

24 / 25

Objektbeschreibung

Willkommen im Business Level!

Es erwartet Sie ein wegweisendes Geschäftszentrum, das die Grenzen des Möglichen neu definiert. Eine perfekte Verkehrsanbindung an der B 145 in alle Richtungen mit dem Pkw ist gegeben. Bahn und Bus in mittelbarer Nähe!
Hier werden Sie gesehen. Verwirklichen Sie Ihren Traum und starten Sie neu durch!

Modernste Büroflächen, barrierefrei - ein Lift verbindet alle Ebenen
Begrünter Atrium-Innenhof und bepflanzte Brücke
Terrassengarten an der Rückseite
Tiefgarage mit 35 Parkplätzen
16 Freistellplätze für Besucher
E-Auto-Ladestation
Zentralschließanlage und LOXONE Steuerung für Allgemeinbereiche
Sonnenschutz, teilweise durch Lochblech-Fassade oder Raffstore
Nachhaltiges Heizsystem mittels Wärmepumpe
Kühlung mittels Betonkernaktivierung und Estrich
Haustechnik mit hohen Anspruch an Ökologie und Wirtschaftlichkeit (Photovoltaik)
Glasfasertechnik für schnelles Internet

Die Fertigstellung ist für Ende 2025 vorgesehen. Sie brauchen mehr Platz? Noch können Sie Ihre eigene Ideen mit einbringen .....
Tiefgaragenplätze können zusätzlich zum Preis von € 25.000,-- netto, dazu erworben werden.

Die im Expose dargestellte Variante dient lediglich als Beispiel und ist nicht im Preis inkludiert.

Fordern Sie Ihr persönliches Expose an! Achtung: Kaufpreis + gesetzl. Ust

Sie werden überrascht sein. Ich freue mich von Ihnen zu hören.

Angaben gemäß gesetzlichem Erfordernis:

Heizwärmebedarf:	43.0 kWh/(m²a)
Faktor Gesamtenergieeffizienz:	0.57

Für weitere Fragen und für einen Besichtigungstermin rufen Sie Herrn Wolfgang Hechfelner unter der Büronummer 07612 89 232 an.