Einfamilienhaus auf tollen Grundstück mit viel Potenzial zu verkaufen

Objektnummer: 141/81330

Eine Immobilie von Rustler Immobilientreuhand

Zahlen, Daten, Fakten

Art:	Haus
Land:	Österreich
PLZ/Ort:	2283 Obersiebenbrunn
Wohnfläche:	160,00 m²
Zimmer:	5
Bäder:	2
WC:	2
Kaufpreis:	650.000,00 €

Provisionsangabe:

3%

Ihr Ansprechpartner

Fabian Doll

Rustler Immobilientreuhand

T +43 676 834 34 703
H +43 676 834 34 703

Gerne stehe ich Ihnen für weitere Informationen oder einen Besichtigungstermin zur Verfügung.

RUSTLER
REAL ESTATE EXPERTS

RUSTLER
REAL ESTATE EXPERTS

RUSTLER
REAL ESTATE EXPERTS

RUSTLER
REAL ESTATE EXPERTS

RUSTLER
REAL ESTATE EXPERTS

RUSTLER
REAL ESTATE EXPERTS

RUSTLER
REAL ESTATE EXPERTS

RUSTLER
REAL ESTATE EXPERTS

RUSTLER
REAL ESTATE EXPERTS

RUSTLER
REAL ESTATE EXPERTS

RUSTLER
REAL ESTATE EXPERTS

RUSTLER
REAL ESTATE EXPERTS

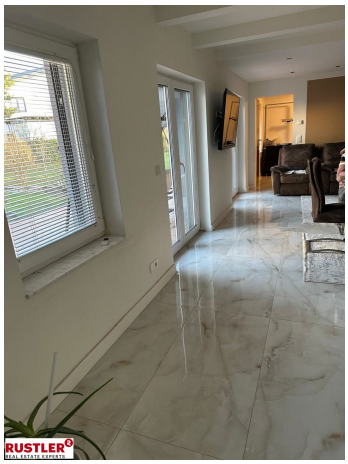

RUSTLER
REAL ESTATE EXPERTS

RUSTLER
REAL ESTATE EXPERTS

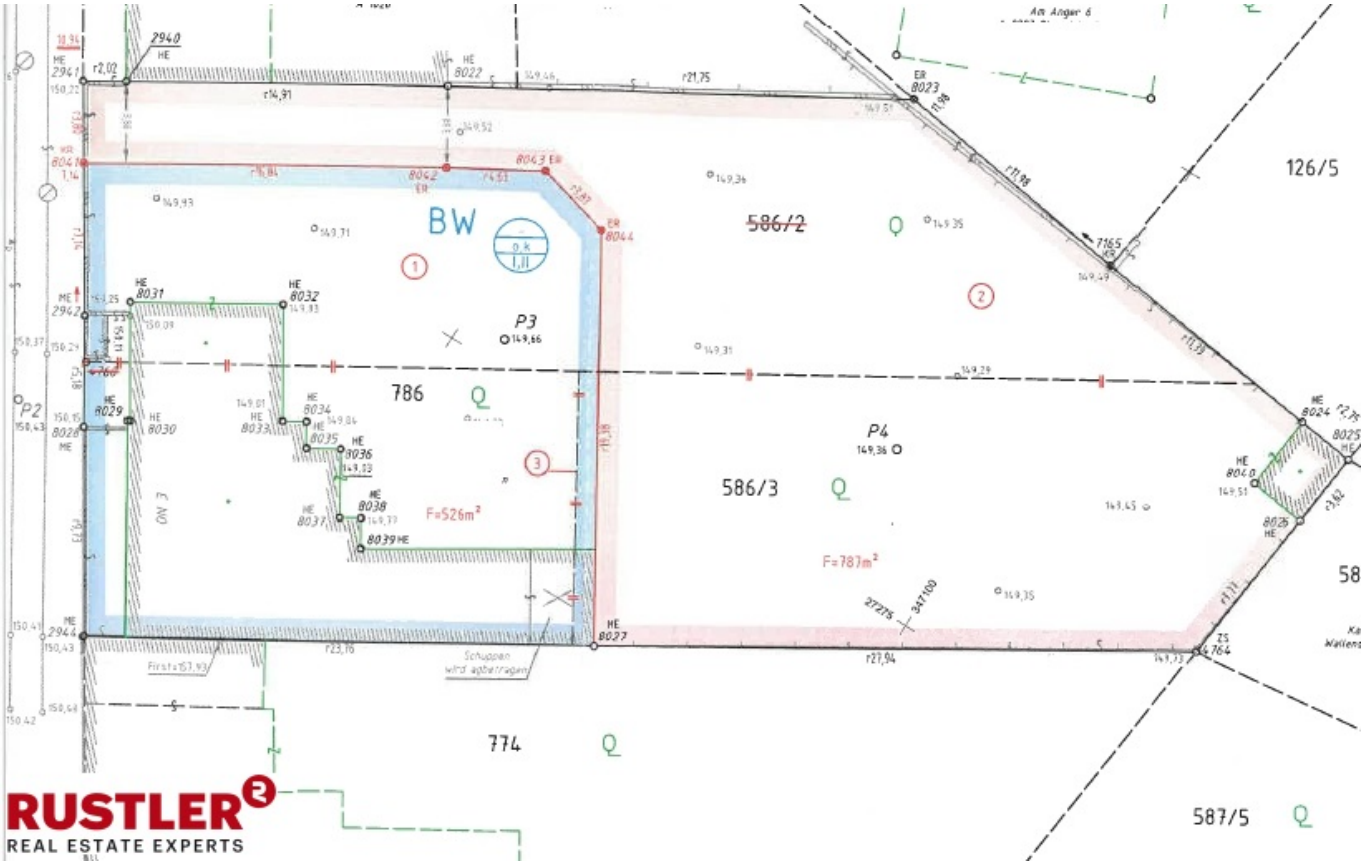

RUSTLER²
REAL ESTATE EXPERTS

Objektbeschreibung

In einer ruhigen Gemeinde in Obersiebenbrunn steht dieses tolle Grundstück zum Verkauf. Dieses charmante Einfamilienhaus in Obersiebenbrunn, bietet mit einer großzügigen Wohnfläche von 160m² ein luxuriöses und einladendes Zuhause für die ganze Familie. Die weitläufige Raumaufteilung ermöglicht flexible Wohnlösungen, während der idyllische Garten zur Entspannung und Erholung einlädt. Ein zusätzliches Highlight ist das geräumige Kellergeschoss, das vielfältige Nutzungsmöglichkeiten bietet. Diese und viele weitere Vorzüge machen dieses Objekt zur perfekten Wahl für Familien, die sowohl hohen Wohnkomfort als auch vielfältige Freizeitmöglichkeiten zu schätzen wissen. Der Grundstücksfläche beträgt 787m². Flächenwimdung: Bauklasse 1 und 2 40% Bebauungsdichte offen oder gekuppelt Für Fragen oder für die Vereinbarung eines Besichtigungstermin, stehe ich Ihnen gerne zur Verfügung. Der Energieausweis wird nachgereicht.