Arbeiten und Wohnen in einem – Betriebsinhaber für prächtige Biosennerei eines Premiumanbieters inklusive Wohnhaus und Verkaufsraum in See gesucht!

Wohnhaus - Außenansicht

Objektnummer: 1613_10516

Eine Immobilie von RE/MAX Immoreal

Zahlen, Daten, Fakten

Art:	Haus - Einfamilienhaus
Land:	Österreich
PLZ/Ort:	6553 See
Baujahr:	ca. 1990
Wohnfläche:	298,00 m²
Nutzfläche:	530,00 m²
Kaufpreis:	1.300.000,00 €

Provisionsangabe:

3.00 %

Ihr Ansprechpartner

Marisa Ferrari

RE/MAX Recon 5
Langgasse 22
6460 Imst

H +43 59 997

Gerne stehe ich Ihnen für weitere Informationen oder einen Besichtigungstermin zur Verfügung.

RE/MAX

Die Nr. 1 in Sachen Immobilien
Imst | Landeck | Innsbruck
RE/MAX
Residence Group
Die Macher von der RE/MAX Residence Group
Gerhard Grünauer +43 664 18 04 801
Marisa Ferrari +43 664 88 43 11 23

RE/MAX

RE/MAX

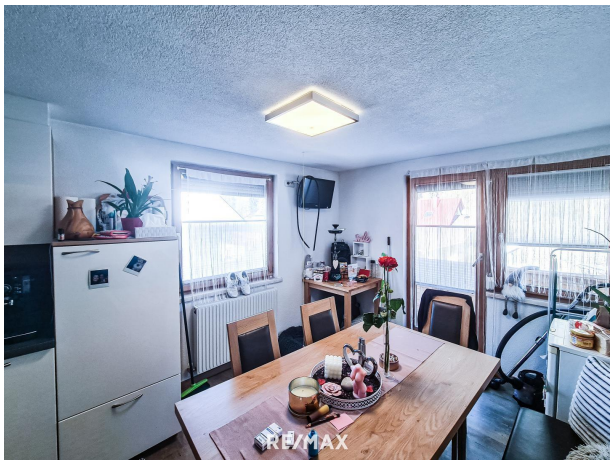
RE/MAX

RE/MAX

RE/MAX

RE/MAX

RE/MAX

DORFSENNEREI SEE
VERKAUF
RE/MAX

RE/MAX

RE/MAX

PLEVNIK
RE/MAX

RE/MAX

RE/MAX

RE/MAX

Objektbeschreibung

Arbeiten und Wohnen in einem – Betriebsinhaber für prächtige Biosennerei eines Premiumanbieters inklusive Wohnhaus und Verkaufsgeschäft in See gesucht!

• Arbeiten und Wohnen in einem
• Grundstücksgröße: ca. 442 m²
• Nutzfläche gesamt: ca. 530 m²
• Nutzfläche Wohnhaus: ca. 298 m²
• Produktionsfläche: ca. 233 m²
• Biosennerei, Wohnhaus, Verkaufsgeschäft
• Saubere und gepflegte Biosennerei
• Hohe Qualität
• Treuer Kundenstamm
• Wohnhaus mit drei Wohnungen und einem Zimmer
• Heizung: Zentralheizung mit Gas
• Flächenwidmung: Mischgebiet
• Baujahr: ca. 1990
• Genügend Autoabstellplätze
• Nähe Skigebiete See und Ischgl
• 5 Fußminuten zur Talstation See

Für nähere Informationen zur Immobilie fordern Sie bitte ein Exposé an.
Wir bitten Sie um Verständnis, dass wir unserer Nachweispflicht nachkommen müssen und wir Anfragen nur unter Angabe der vollständigen Kontaktdaten (Name, Adresse, Telefonnummer, Email) beantworten können!
Nicht alle Immobilien sind auf der Webseite zu sehen. Sie können uns gerne Ihren Suchwunsch bekannt geben.
Weitere interessante Objekte finden Sie unter http://www.remax-recon.at/