# Südwestlich-orientierter Wohntraum mit vier Zimmern im Herzen der Tiroler Alpen in Galtür!

Wohnung - Koch-Wohn-Speisebereich

**Objektnummer: 1613_10558**

**Eine Immobilie von RE/MAX Immoreal**

## Zahlen, Daten, Fakten

| | |
|---|---|
| **Art:** | Wohnung - Etage |
| **Land:** | Österreich |
| **PLZ/Ort:** | 6563 Galtür |
| **Baujahr:** | 2015 |
| **Möbliert:** | Voll |
| **Wohnfläche:** | 87,30 m² |
| **Zimmer:** | 4 |
| **Bäder:** | 3 |
| **WC:** | 3 |
| **Balkone:** | 2 |
| **Stellplätze:** | 2 |
| **Keller:** | 2,20 m² |

**Provisionsangabe:**

3.00 %

## Ihr Ansprechpartner

**Luca Scoppetta**

RE/MAX Recon 5
Langgasse 22
6460 Imst

H +43 59 997

Gerne stehe ich Ihnen für weitere Informationen oder einen Besichtigungstermin zur

RE/MAX

RE/MAX

Die Nr. 1 in Sachen Immobilien
Imst | Landeck | Innsbruck
RE/MAX
Residence Group
Tiroler Charme kombiniert mit fachmännischer Kompetenz!
Die RE/MAX - Residence Group
Luca Scoppetta
+43 664 21 434 74

RE/MAX

RE/MAX

RE/MAX

RE/MAX

RE/MAX

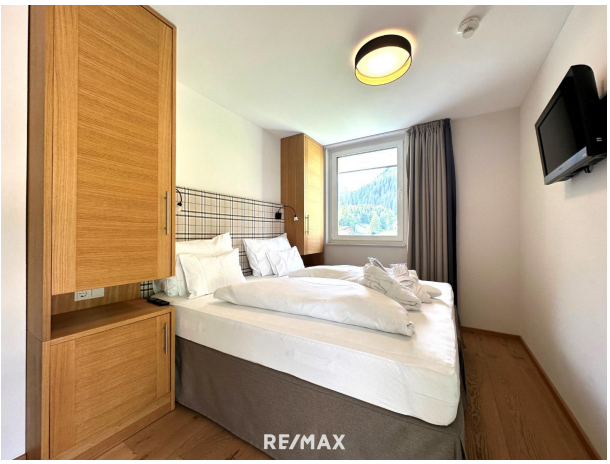
RE/MAX

RE/MAX

RE/MAX

RE/MAX

# Objektbeschreibung

Südwestlich-orientierter Wohntraum mit vier Zimmern im Herzen der Tiroler Alpen in Galtür!

• Nähe Skigebiete Ischgl und Kappl - schnelle und unkomplizierte Busverbindung
• 4-Zimmer-Wohnung (3 Schlafzimmer)
• Wohnfläche: ca. 87,3 m²
• 2 Balkone: ca. 25,4 m²
• Drei Bäder (Zwei Duschbäder, ein Wannenbad) und drei WCs
• Lift vorhanden
• Baujahr: 2015
• Kellerabteil: ca. 2,2 m²
• Komplett möbliert
• Luftkurort
• 1 überdachter Autoabstellplatz + 1 Tiefgaragenparkplatz

Für nähere Informationen zur Immobilie fordern Sie bitte ein Exposé an.
Wir bitten Sie um Verständnis, dass wir unserer Nachweispflicht nachkommen müssen und wir Anfragen nur unter Angabe der vollständigen Kontaktdaten (Name, Adresse, Telefonnummer, Email) beantworten können!
Nicht alle Immobilien sind auf der Webseite zu sehen. Sie können uns gerne Ihren Suchwunsch bekannt geben.
Weitere interessante Objekte finden Sie unter http://www.remax-recon.at/