Familienfreundliches 3-Familienhaus in Wenns: Großzügiges Wohnen in den Bergen

Wohnbereich

Objektnummer: 1613_10677

Eine Immobilie von RE/MAX Immoreal

Zahlen, Daten, Fakten

Art:	Haus - Mehrfamilienhaus
Land:	Österreich
PLZ/Ort:	6473 Wenns
Baujahr:	ca. 2012
Möbliert:	Teil
Wohnfläche:	354,48 m²
Nutzfläche:	459,31 m²
Zimmer:	12
Bäder:	3
WC:	3
Stellplätze:	6
Keller:	103,90 m²
Kaufpreis:	777.000,00 €

Provisionsangabe:

3.00 %

Ihr Ansprechpartner

Luca Scoppetta

RE/MAX Recon 5
Langgasse 22
6460 Imst

H +43 59 997

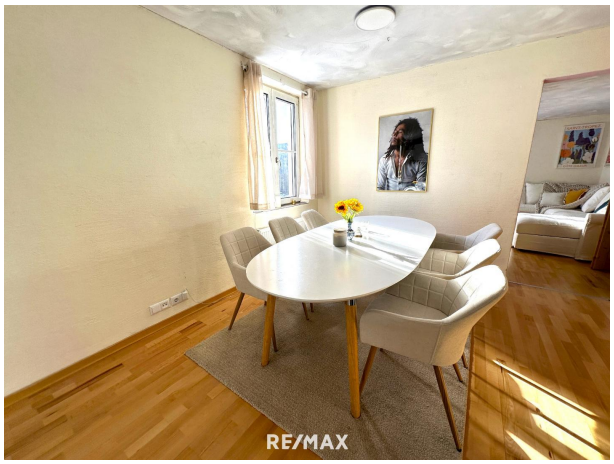

Die Nr. 1 in Sachen Immobilien
Imst | Landeck | Innsbruck
RE/MAX Residence Group

Tiroler Charme kombiniert mit fachmännischer Kompetenz!
Die RE/MAX - Residence Group
Luca Scoppetta, +43 664 21 434 74

RE/MAX

RE/MAX

RE/MAX

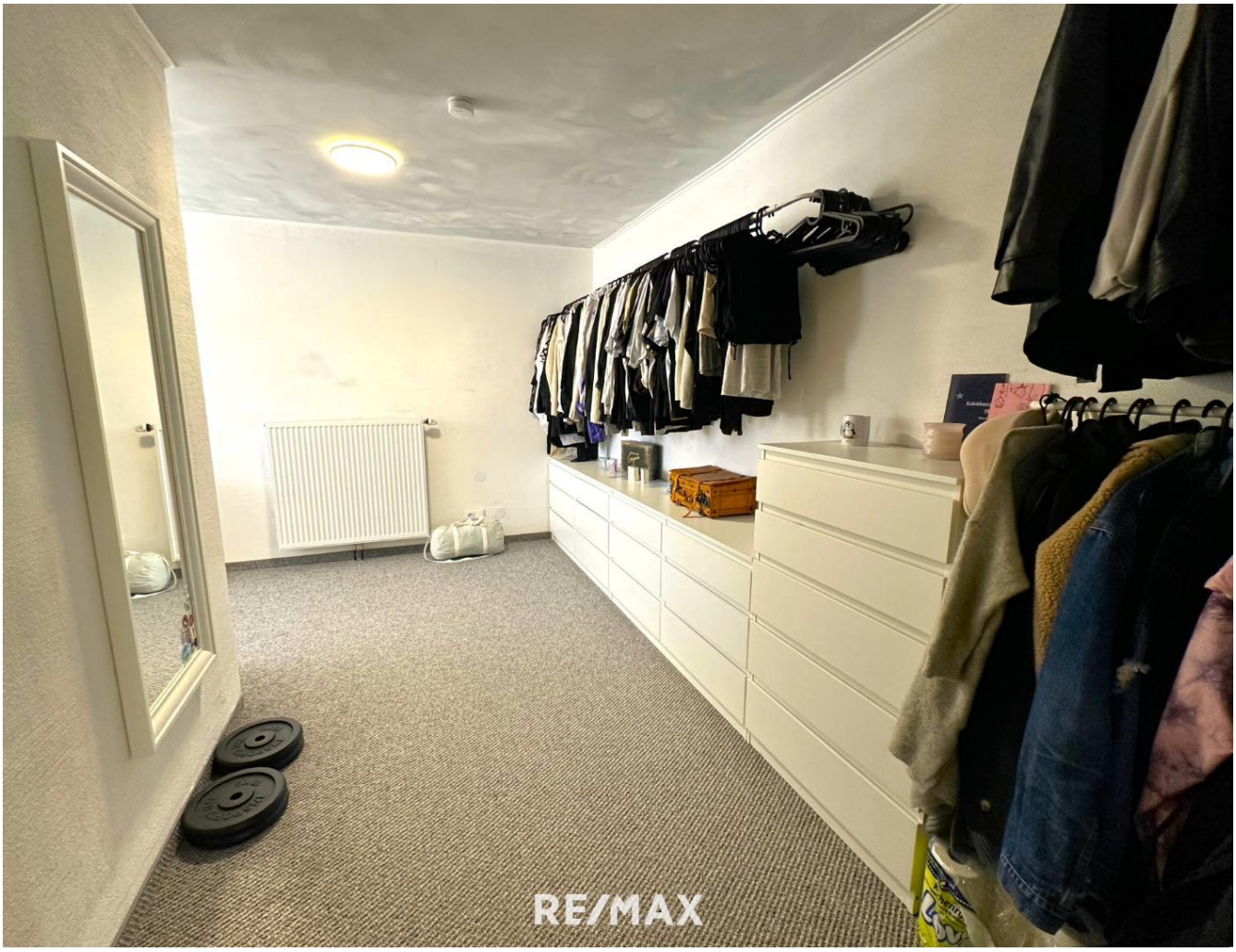
RE/MAX

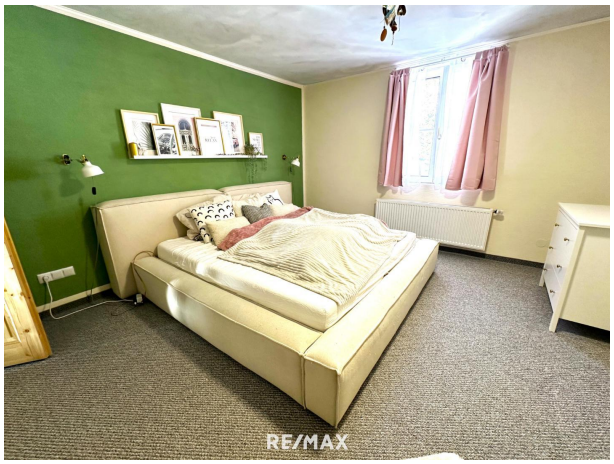
RE/MAX

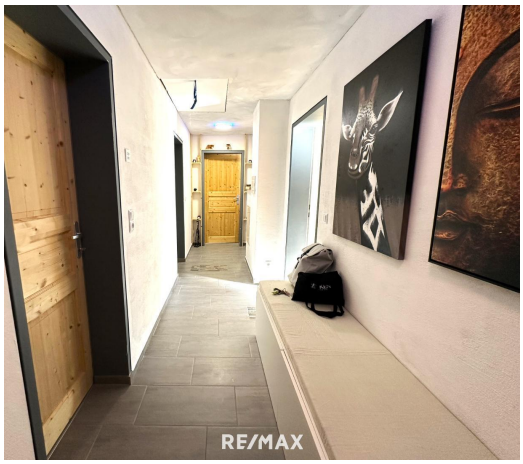
RE/MAX

RE/MAX

RE/MAX

Objektbeschreibung

Familienfreundliches 3-Familienhaus in Wenns: Großzügiges Wohnen in den Bergen

• Mehrfamilienhaus (3 Parteien)
• Grundstücksgröße: ca. 700 m²
• Nutzfläche: ca. 459,31 m²
• Wohnfläche: ca. 354,48 m²
• Großzügiger Garten
• Baujahr: ca. 2012
• Flächenwidmung: Wohngebiet
• Heizung: Zentralheizung mit Öl
• Kellerabteil: ca. 103,90 m²
• Genügend Autoabstellplätze
• Geräteschuppen

Für nähere Informationen zur Immobilie fordern Sie bitte ein Exposé an.
Wir bitten Sie um Verständnis, dass wir unserer Nachweispflicht nachkommen müssen und wir Anfragen nur unter Angabe der vollständigen Kontaktdaten (Name, Adresse, Telefonnummer, Email) beantworten können!
Nicht alle Immobilien sind auf der Webseite zu sehen. Sie können uns gerne Ihren Suchwunsch bekannt geben.
Weitere interessante Objekte finden Sie unter http://www.remax-recon.at/