Zentral gelegenes Geschäftslokal mit erstklassiger Sichtbarkeit!

Geschäft

Objektnummer: 1613_10761

Eine Immobilie von RE/MAX Immoreal

Zahlen, Daten, Fakten

Art:	Halle / Lager / Produktion - Produktion
Land:	Österreich
PLZ/Ort:	6460 Imst
Nutzfläche:	33,10 m²
Lagerfläche:	6,69 m²
Heizwärmebedarf:	C 66,00 kWh / m² * a
Gesamtenergieeffizienzfaktor:	D 2,07
Kaufpreis:	99.000,00 €

Provisionsangabe:

3.00 %

Ihr Ansprechpartner

Luca Scoppetta

RE/MAX Recon 5
Langgasse 22
6460 Imst

H +43 59 997

Gerne stehe ich Ihnen für weitere Informationen oder einen Besichtigungstermin zur Verfügung.

Rauchen verboten
RE/MAX

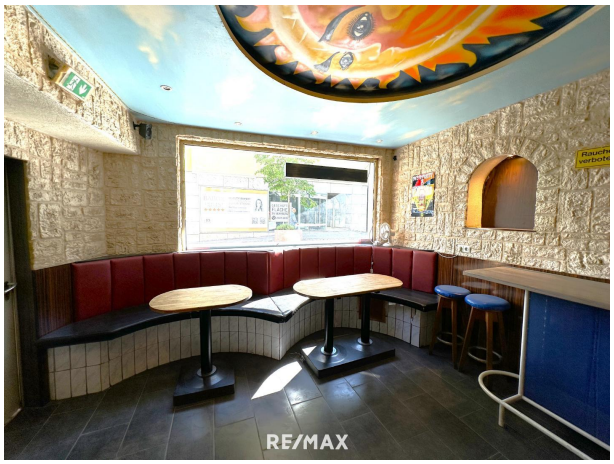
RE/MAX

RE/MAX
Recon
Luca Scoppetta
+43 664 21 434 74

POTIS
Coca-Cola
RE/MAX

RE/MAX

RE/MAX

Objektbeschreibung

Zentral gelegenes Geschäftslokal mit erstklassiger Sichtbarkeit!

• Geschäftsfläche ca. 33.10 m²
• Lagerraum ca. 6,69 m²
• Zentral gelegen
• Erdgeschoss
• Parkmöglichkeiten in unmittelbarer Nähe
• Flächenwidmung: Kerngebiet

Für nähere Informationen zur Immobilie fordern Sie bitte ein Exposé an.
Wir bitten Sie um Verständnis, dass wir unserer Nachweispflicht nachkommen müssen und wir Anfragen nur unter Angabe der vollständigen Kontaktdaten (Name, Adresse, Telefonnummer, Email) beantworten können!
Nicht alle Immobilien sind auf der Webseite zu sehen. Sie können uns gerne Ihren Suchwunsch bekannt geben.Angaben gemäß gesetzlichem Erfordernis:

Heizwärmebedarf:	66.0 kWh/(m²a)
Klasse Heizwärmebedarf:	C
Faktor Gesamtenergieeffizienz:	2.07
Klasse Faktor Gesamtenergieeffizienz:	D

Weitere interessante Objekte finden Sie unter http://www.remax-recon.at/