Terrassenwohnung Provisionsfrei

Cam 3_Kaltenleutgeben_Variante 1

Objektnummer: 126989_20

Eine Immobilie von IMMOcontract Immobilien Vermittlung GmbH

Zahlen, Daten, Fakten

Art:	Wohnung - Etage
Land:	Österreich
PLZ/Ort:	2391 Kaltenleutgeben
Baujahr:	2024
Zustand:	Erstbezug
Wohnfläche:	84,00 m²
Nutzfläche:	107,00 m²
Zimmer:	3
Bäder:	1
WC:	1
Terrassen:	1
Keller:	5,00 m²
Heizwärmebedarf:	B 31,68 kWh / m² * a
Gesamtenergieeffizienzfaktor:	A 0,83
Kaufpreis:	499.400,00 €

Ihr Ansprechpartner

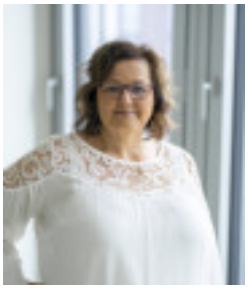

Dagmar Fernandes

IMMOcontract Immobilien Vermittlung GmbH
Hauptplatz 9-13
2500 Baden

T 004318900800 0043676841420604
H 0043676841420604

Gerne stehe ich Ihnen für weitere Informationen oder einen Besichtigungstermin zur Verfügung.

©GS Visuals

IMMO
CONTRACT
©GS Visuals

IMMO
CONTRACT
©GS Visuals

Wohnen ca.	83,50 m²
WNFL ca.	83,50 m²
Terrasse ca.	22,58 m²

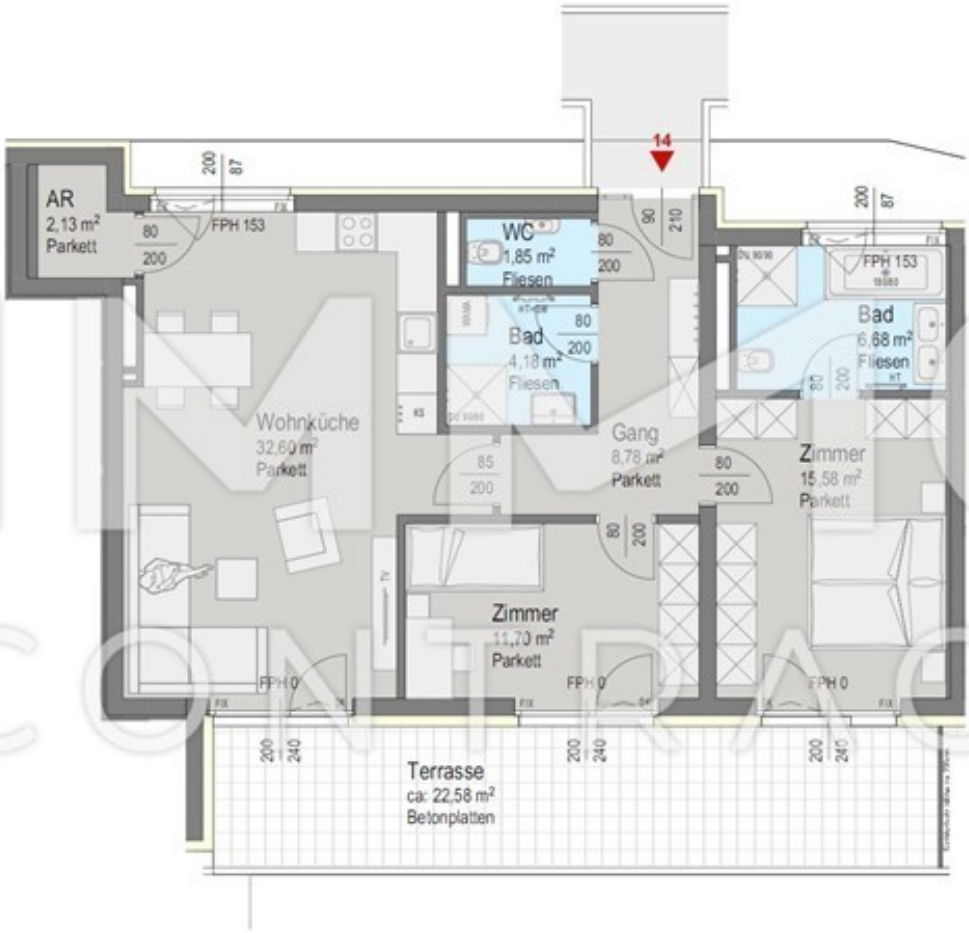

IMMO CONTRACT

Objektbeschreibung

Willkommen in Ihrem neuen Zuhause im Wienerwald! Wir freuen uns, Ihnen diese exklusive Neubau - Wohnung im idyllischen Kaltenleutgeben zum Kauf anbieten zu dürfen. Die massiv errichtete und zum Erstbezug bereitgestellte Wohnung begeistert durch eine durchdachte Raumaufteilung und hochwertige Ausführungen. Mit einer Wohnfläche von ca. 84m² und einer Nutzfläche von ca. 107 m² bietet diese stilvolle Wohnung ausreichend Platz für Ihr individuelles Wohnkonzept. Der offene und helle Wohnbereich umfasst insgesamt 3 großzügige Zimmer, davon 2 gemütliche Schlafzimmer. Ein modernes Badezimmer sowie ein praktisches Gäste-WC unterstreichen den gehobenen Wohnkomfort. Der elegante Bodenbelag, bestehend aus Fertigparkett, Laminat und Fliesen, verleiht jedem Raum eine einladende Atmosphäre. Die sonnige Terrasse lädt zum Verweilen und Entspannen ein und bietet einen herrlichen Blick auf die umliegende Natur von Kaltenleutgeben und den Wienerwald Verpassen Sie nicht die Gelegenheit, diese traumhafte Etagenwohnung zu Ihrem neuen Lebensmittelpunkt zu machen. Entdecken Sie das Leben in einer einzigartigen Verbindung von Natur und moderner Architektur! Auch ein Tiefgaragenplatz ist bereits für Sie reserviert. Für weitere Informationen oder der Vereinbarung eines Besichtigungstermins freue ich mich auf Ihren Anruf. Ihr Roland MALY +43676841420602