Schöner Baugrund mit tollen Planungsvorschlägen

Lage

Objektnummer: 0004004919

Eine Immobilie von Real-Treuhand Immobilien

Zahlen, Daten, Fakten

Art:	Grundstück - Baugrund Eigenheim
Land:	Österreich
PLZ/Ort:	4322 Windhaag bei Perg
Kaufpreis:	0,00 €
Provisionsangabe:	

3% des Kaufpreises plus 20% USt.

Ihr Ansprechpartner

Mag. Barbara Pfefferl

Real-Treuhand Immobilien Vertriebs GmbH
Europaplatz 1a
4020 Linz

T +43 50 6596 8002 8002
H +43 676 8142 77737

Gerne stehe ich Ihnen für weitere Informationen oder einen Besichtigungstermin zur Verfügung.

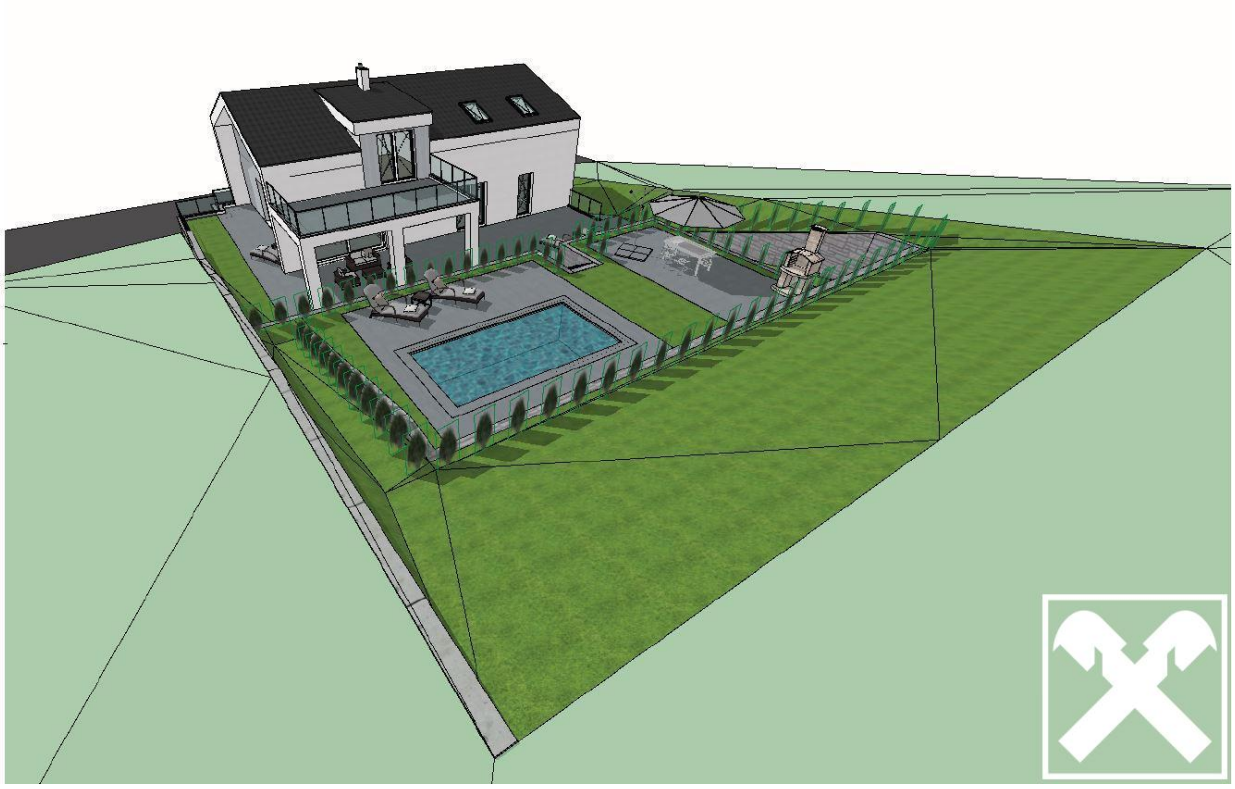

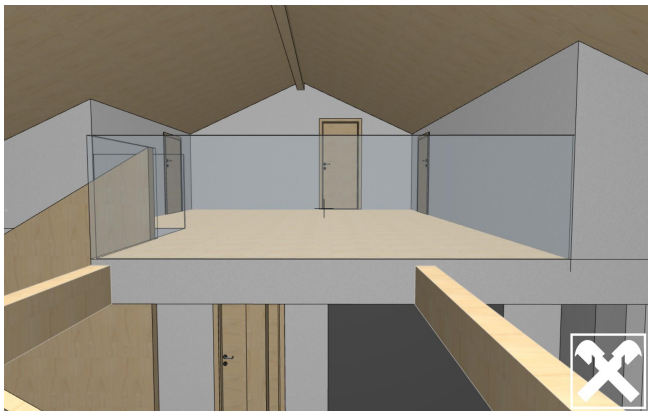

Objektbeschreibung

Schöner Baugrund in Weingarten mit Hausplanungsvorschlag

877m2:

790 m2 Baugrund zzgl

87 m2Trenngrün

Preis auf Anfrage:

inkl Trenngrün, Vermessung, Infrastrukturbeitrag, Bauplatzbewilligung, Bodengutachten, 3 bereits bezahlte Raten für Wasser und Kanal

und tollen Planungsvorschlägen.

Bebauungsvorschläge bzw komplette Einreichplan liegen bereits vor und könnten übernommen werden.

Weitere Informationen auf Anfrage bzw bei einem persönlichen Termin.