Wohnen im Weinviertel – Ihr Investment mit Perspektive

Objektnummer: 82087

Eine Immobilie von EHL Immobilien GmbH

Zahlen, Daten, Fakten

Adresse	Bahnhofstraße
Art:	Wohnung
Land:	Österreich
PLZ/Ort:	2232 Deutsch-Wagram
Baujahr:	2021
Zustand:	Erstbezug
Alter:	Neubau
Wohnfläche:	63,46 m²
Zimmer:	2
Bäder:	1
WC:	1
Stellplätze:	1
Heizwärmebedarf:	B 27,00 kWh / m² * a
Gesamtenergieeffizienzfaktor:	B 0,75
Kaufpreis:	264.200,00 €

Provisionsangabe:

Provision bezahlt der Abgeber.

Ihr Ansprechpartner

Andrea PÖCHHACKER; MSc

EHL Wohnen GmbH
Prinz-Eugen-Straße 8-10
1040 Wien

FLOWER POETRY

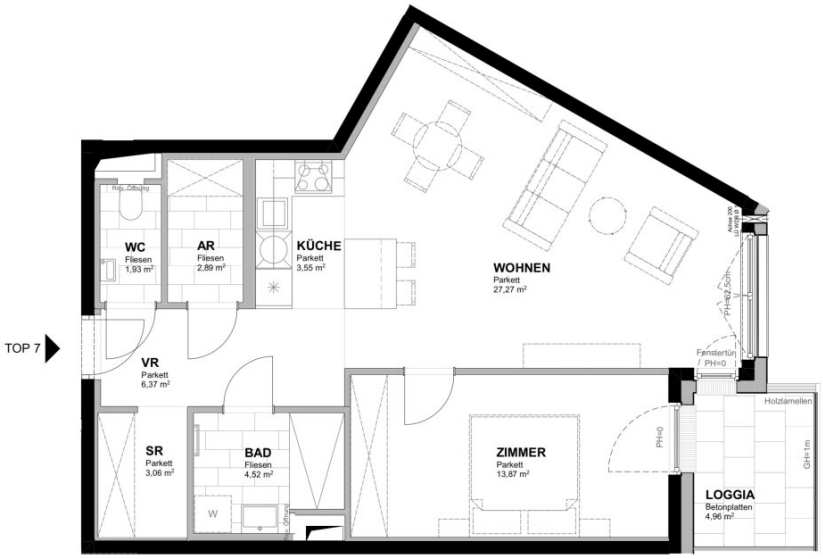

BAHNHOFSTRASSE 60
2232 DEUTSCH-WAGRAM

TOP 7
1.OG
2-Zimmer Wohnung

Wohnfläche ca.	63,46 m²
Loggia ca.	4,96 m²
Raumhöhe ca.	2,54 m

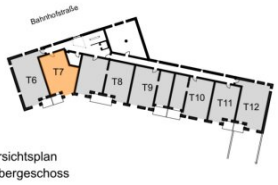

Übersichtsplan
1. Obergeschoss

Übersichtsschnitt

0 1 2 3 4 5 m

Einrichtungen sind nicht Gegenstand des Vertrages und dienen nur als Vorschlag . Boden- und Wandbeläge, Elektro-, Sanitär- und sonstige Ausstattung laut gültiger Bau- und Ausstattungsbeschreibung.
Die Raum- und Wohnungsgrößen können sich durch die Detailplanung geringfügig ändern . Die in den Plänen vorhandenen Abmessungen sind Rohbaumaße und nicht für die Bestellung von Einbaumöbel verwendbar . - Naturmaße erforderlich! Zusätzlich abgehängte Decken und Poterien nach Erfordernis (weitere Abminderung der Raumhöhe möglich). Unverbindliche Plankopie, Änderungen vorbehalten.

Eingangstür
Fixverglasung
Innentür
Dreh-, o. Drehkippfenster

MJM ARCHITEKTEN MAURER & PARTNER
KIRCHENPLATZ 3 | 2020 HOLLABRUNN TEL.: +43 2952 3965
KOLONITZGASSE 2A | 1030 WIEN TEL.: +43 1 3170112
WIENER STRASSE 5/1/40 | 2100 KORNEUBURG TEL.: +43 2262 62148
WWW.MAURER-PARTNER.AT
ARCHITEKTEN MAURER & PARTNER ZT GMBH

EHL

Objektbeschreibung

Wohnen im Weinviertel – Ihr Investment mit Perspektive

Erleben Sie die perfekte Balance zwischen naturnahem Wohnen und städtischer Infrastruktur: Unsere modernen Eigentumswohnungen im idyllischen Weinviertel bieten Ihnen nicht nur eine attraktive Lebensqualität, sondern auch hervorragendes Potenzial für nachhaltige Wertsteigerung und Vermietung – ideal für junge Ortsansässige und Familien.

Ihre Vorteile auf einen Blick

- **Bezugsfertig**: Einziehen oder vermieten – sofort!
- **Wohnflächen von 52 m² bis 105 m²**: Für Singles, Paare oder Familien.
- **Großzügige Freiflächen**: Balkone, Terrassen oder Eigengärten – hier genießt jeder seinen Rückzugsort.
- **Gemeinschaftsgarten**: Ein alter Kastanienbestand schafft ein angenehmes Mikroklima und lädt zur Erholung ein.
- **Hochwertige Ausstattung**: Echtholzparkett, Fußbodenheizung, Raffstores/Rollläden, Vorbereitung für Klimaanlagen im Dachgeschoss.
- **Moderne Extras**: E-Ladestationen, Fahrradabstellplätze und ein Home-Delivery-Space.

Perfekte Lage – Stadtnähe inklusive

Die ideale Verkehrsanbindung macht dieses Projekt besonders attraktiv:

- In nur **6 Minuten** mit dem Zug zur U1-Station Leopoldau.
- Schnelle und direkte Anbindung in die Wiener Innenstadt.

Ihr Investment für die Zukunft

Auf rund 3.900 m² Grundstücksfläche entstanden **46 Eigentumswohnungen** und eine Arztpraxis mit separatem Eingang. Ob zur Eigennutzung oder als Vorsorge – der Wohnungsmix aus 2-, 3- und 4-Zimmer-Einheiten bietet vielseitige Möglichkeiten.

Mit hochwertiger Ausstattung, durchdachtem Design und einer hervorragenden Lage ist dieses Projekt Ihre Chance, in eine wertbeständige Immobilie zu investieren.

Das Projekt

Die Zukunft in Sicht.

Ein Wohnraum im Einklang mit besonderen Werten – Das Projekt ist umweltbewusst,

hochwertig und verfolgt moderne nachhaltige Ansätze. Als Basis ein langfristig überlegtes Konzept, gefolgt von einer tiefgehenden Planung bis hin zur qualitativen Bauausführung. Ein paar Highlights für die Bewohner und Natur sind die die hauseigene Photovoltaikanlage sowie das Regenwasserauffangsystem. Auch bei der Ausstattungs- sowie

Kaufpreise der Vorsorgewohnungen

von EUR 222.300,- bis EUR 510.700,- netto zzgl. 20% USt.

Zu erwartender Mietertrag

von ca. EUR 12,00 bis EUR 13,00 netto/m²

Kaufpreise Stellplätze:

Bahnhofstraße 58: (ebenerdige Garage) ab EUR 14.910,-- zzgl. 20% USt.

Bahnhofstraße 60: (Stellplätze sind nicht überdacht) ab EUR 7.450,-- zzgl. 20% USt.

Provisionsfrei für den Kunden!
Fertigstellung: bereits erfolgt

Nähere Details finden Sie auf unserer Projekthomepage!

Dieses Objekt bietet Ihnen auch eine tolle Finanzierungsangebot mit keiner Kontoführungsgebühr sowie dass die Bearbeitungsgebühr entfällt! Jetzt anfragen!

Bei diesem Angebot handelt es sich um eine Vorsorgewohnung, die zu Vermietungszwecken erworben wird. Der angegebene Kaufpreis versteht sich daher zzgl. 20% USt. Diese Daten sind vorbehaltlich möglicher Änderungen.

Wir weisen darauf hin, dass zwischen dem Vermittler und dem zu vermittelnden Dritten ein familiäres oder wirtschaftliches Naheverhältnis besteht.

Der Vermittler ist als Doppelmakler tätig.

Infrastruktur / Entfernungen

Gesundheit
Arzt <500m

Apotheke <750m
Klinik <500m

Kinder & Schulen
Kindergarten <750m
Schule <750m
Höhere Schule <10.000m
Universität <9.750m

Nahversorgung
Supermarkt <1.000m
Bäckerei <5.750m
Einkaufszentrum <4.000m

Sonstige
Bank <500m
Geldautomat <500m
Post <500m
Polizei <250m

Verkehr
Bus <250m
U-Bahn <8.750m
Bahnhof <250m
Straßenbahn <9.000m
Autobahnanschluss <4.000m

Angaben Entfernung Luftlinie / Quelle: OpenStreetMap