Modernes 1-Zimmer-Apartment in Meydan One | Erstklassige Lage mit erstklassigen Annehmlichkeiten

Objektnummer: 2751

Eine Immobilie von Austria Real GmbH

Zahlen, Daten, Fakten

Adresse	57FX+P58 Azizi Riviera 2 - Nad Al Sheba 1 - Dubai - Vereinigte Arabische Emirate
Art:	Wohnung
Land:	Vereinigte Arabische Emirate
PLZ/Ort:	00000 Dubai
Baujahr:	2024
Alter:	Neubau
Wohnfläche:	65,09 m²
Gesamtfläche:	80,06 m²
Kaufpreis:	997.439,00 €

Ihr Ansprechpartner

Yelena Nikolayeva

Austria Real GmbH
Jasomirgottstraße 6/Xb
1010 Wien, 01. Bezirk, Innere Stadt

T +4312632555
H 066488319007

Gerne stehe ich Ihnen für weitere Informationen oder einen Besichtigungstermin zur Verfügung.

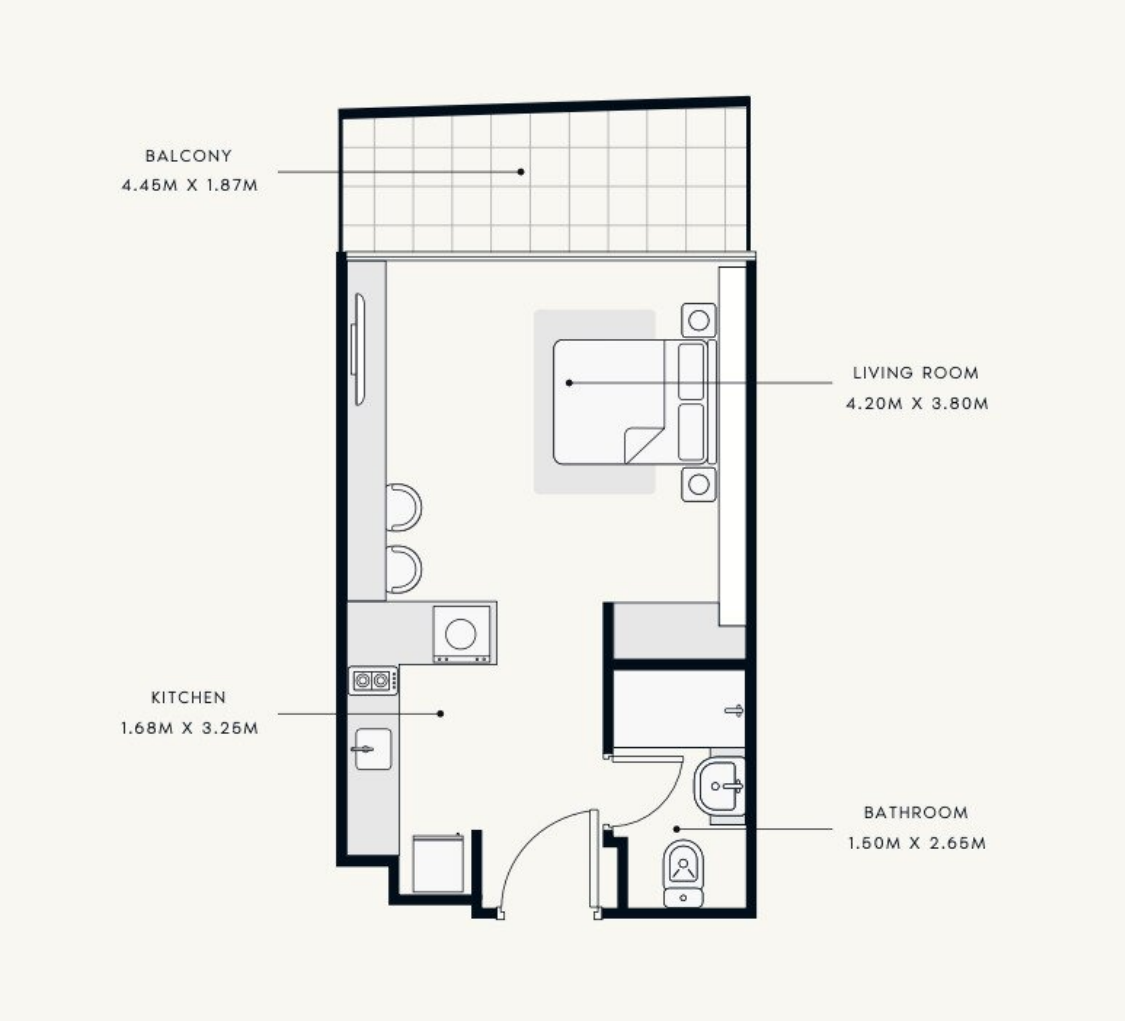
BALCONY
4.45M X 1.87M
LIVING ROOM
4.20M X 3.80M
KITCHEN
1.68M X 3.25M
BATHROOM
1.50M X 2.65M

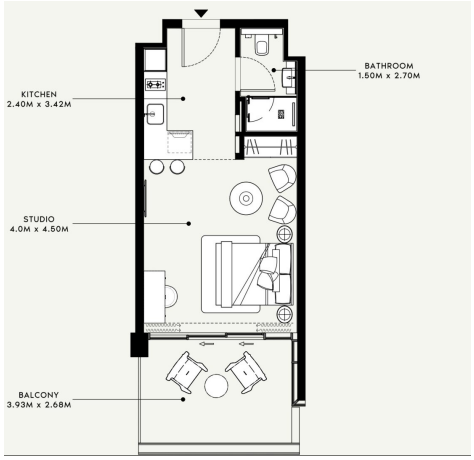
BATHROOM
1.50M x 2.70M
KITCHEN
2.40M x 3.42M
STUDIO
4.0M x 4.50M
BALCONY
3.93M x 2.68M

Objektbeschreibung

Hauptmerkmale:

- 1-Schlafzimmer-Wohnungen
- Erstklassige Lage: Im Herzen von Mohammed Bin Rashid City gelegen, mit einfachem Zugang zu den wichtigsten Attraktionen und Sehenswürdigkeiten in Dubai.
- Moderne Studios und Apartments: Eine Vielzahl von Wohnungstypen mit zeitgenössischem Design und hochwertigen Ausstattungen.
- Wohnen am Wasser: Atemberaubender Blick auf den Dubai Canal und direkter Zugang zu einer lebhaften Promenade.
- Weltklasse-Annehmlichkeiten: Schwimmbäder, Fitnesscenter und Gartenanlagen.
- Einzelhandel und Gastronomie: Eine Vielzahl von Geschäften, Cafés und Restaurants innerhalb der Anlage.
- Erholung im Freien: Radfahr- und Joggingstrecken, Spielplätze und offene Grünflächen.
- Verkehrsanbindung: Nähe zum Stadtzentrum von Dubai, zur Business Bay und zu den wichtigsten Verkehrsanbindungen.
- Gemeinschaftlicher Lebensstil: Eine lebendige Nachbarschaft mit Veranstaltungen, Freizeitaktivitäten und familienfreundlichem Flair.
- Luxuriöse Ausstattungen: Hochwertige Materialien und moderne Innenausstattung für mehr Komfort und Stil.
- Investitionsmöglichkeiten: Ideal für Investoren, die eine hohe Rendite in einem der am schnellsten wachsenden Gebiete Dubais anstreben.