1.477 m² Baugrund mit bestehendem Altbestand in entspannter Lage!

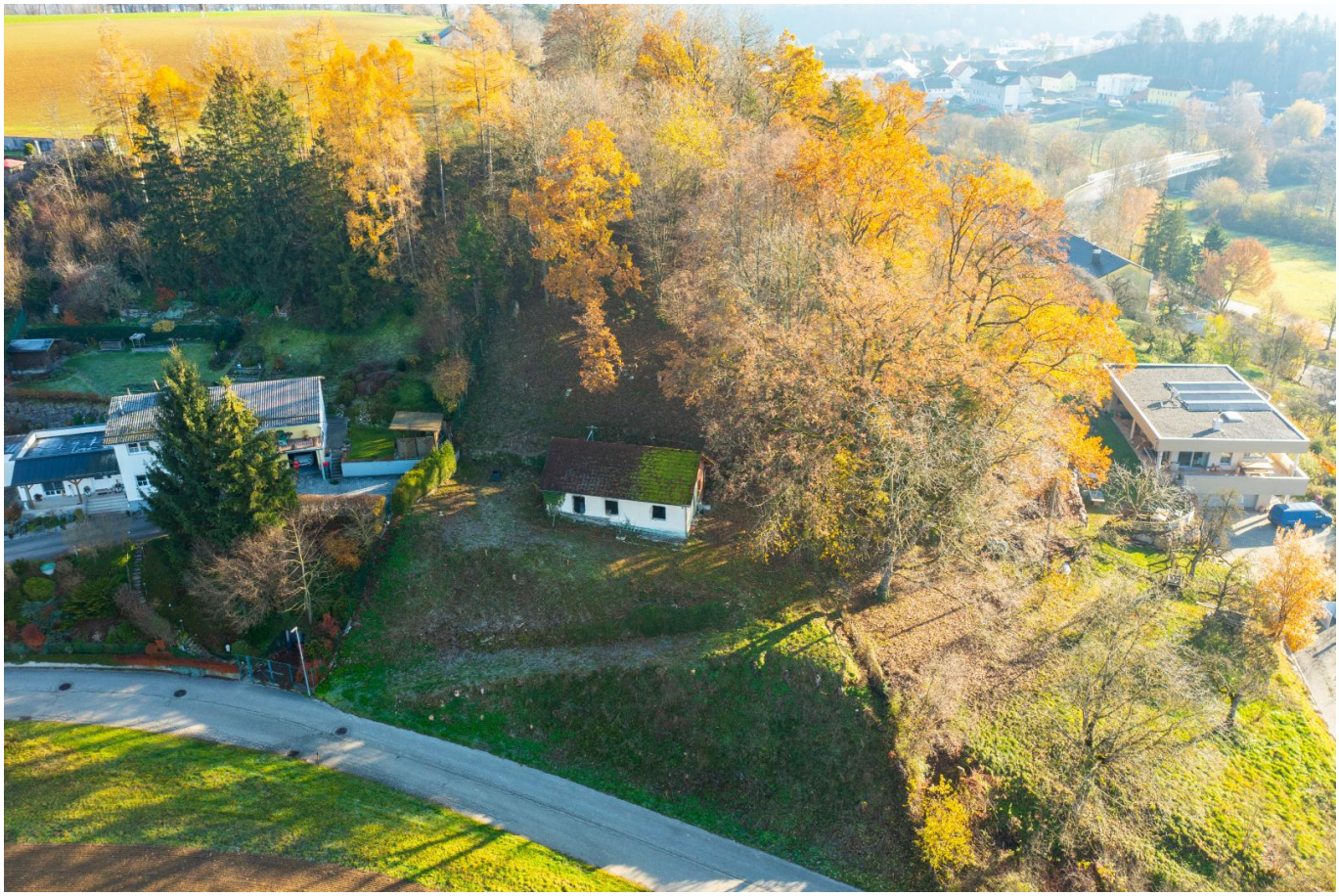

Objektnummer: 2273_3032

Eine Immobilie von RE/MAX Alpha in Steyr

Zahlen, Daten, Fakten

Art:	Grundstück - Baugrund Eigenheim
Land:	Österreich
PLZ/Ort:	4522 Sierning
Kaufpreis:	110.000,00 €
Provisionsangabe:	

3.00 %

Ihr Ansprechpartner

Benjamin Kozlica

RE/MAX Alpha in Steyr
Berggasse 50
4400 Steyr

H +43 660 44 17 503

Gerne stehe ich Ihnen für weitere Informationen oder einen Besichtigungstermin zur Verfügung.

Objektbeschreibung

Sie möchten sich endlich Ihren Traum vom Eigenheim verwirklichen? Am liebsten im Grünen, aber dennoch mit Nähe zu Steyr? Dann lassen Sie sich diese Chance nicht entgehen!

Das Grundstück befindet sich in einer entspannten Umgebung, ideal für alle, die die Natur lieben, aber dennoch die Annehmlichkeiten einer Stadt in der Nähe haben möchten.

Das Grundstücksfläche mit bestehendem Altbestand umfasst ca. 1.477 m², ist bereits aufgeschlossen und es besteht kein Bauzwang.

Alle Geschäfte des täglichen Bedarfs, Ärzte, Schulen, Supermärkten sowie Sport- und Unterhaltungsmöglichkeiten befinden sich in der Umgebung.

Abgerundet wird die tolle Wohnqualität durch die unmittelbare Nähe zur grünen Umgebung samt wunderschönen Spazier-/Wanderwegen sowie sehr schönen Lauf-/Fahrradstrecken.

Wollen Sie sich Ihren persönlichen Traum vom Eigenheim verwirklichen? Dann kontaktieren Sie uns gerne!